

MARÇO

2026



CADERNO DO PROJETO ARQUITETÔNICO

*Centro de Saúde Público Veterinário em Ouro Preto:
Arquitetura a Serviço da Dignidade e do Bem-estar Social*

*Trabalho Final de Graduação apresentado ao Curso de
Arquitetura e Urbanismo da Universidade Federal de Ouro
Preto, como requisito parcial para a obtenção do grau de
Bacharela em Arquitetura e Urbanismo.*

Orientadora: *Profa. Dra. Cláudia Maria Arcipreste*

Apêndice 02: Ante Projeto; Plantas Técnicas, Cortes, Vistas e Diagrama de Pilares



00 PLANTA DE SITUAÇÃO
ESCALA GRAFICA

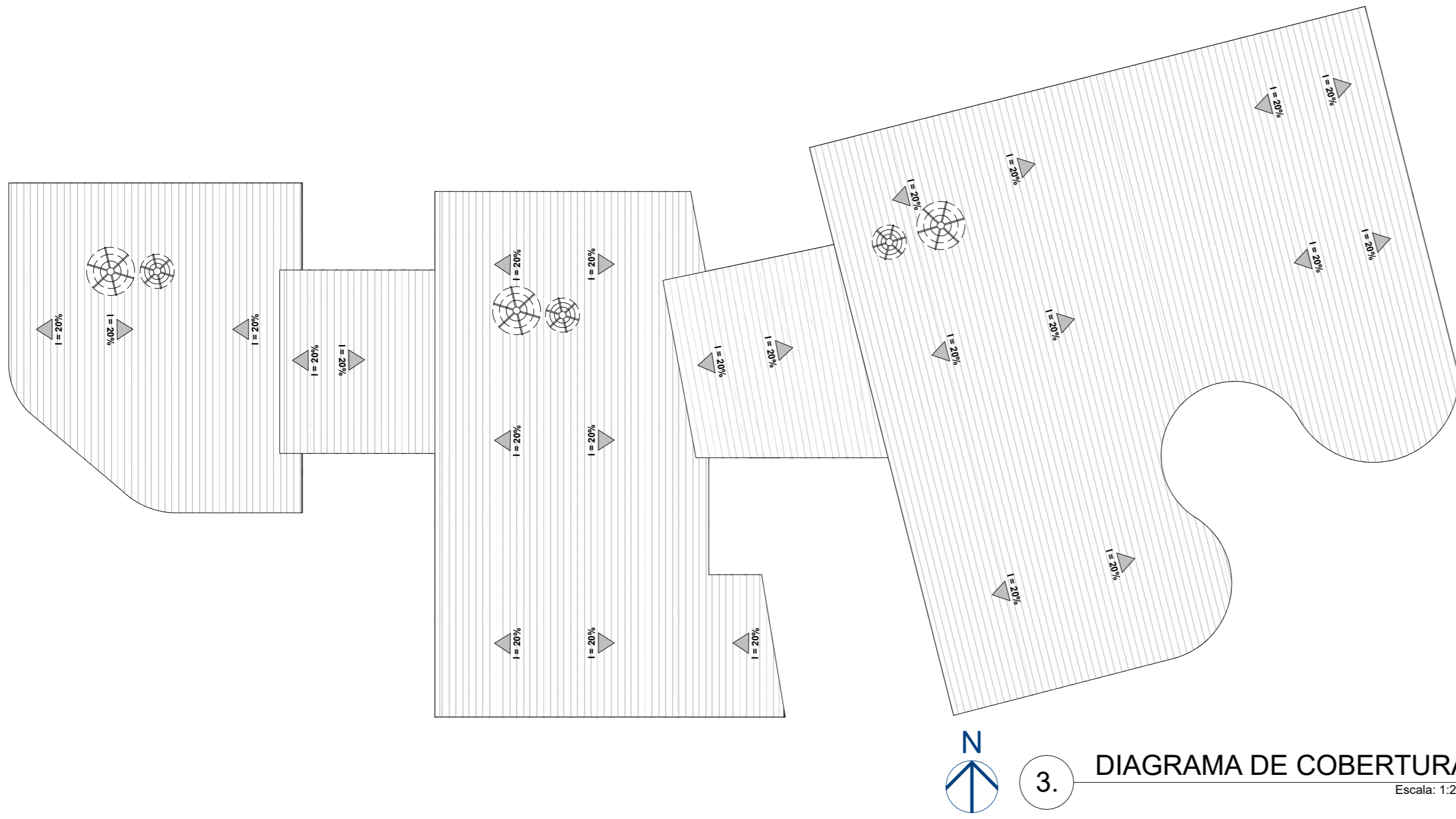

3. DIAGRAMA DE COBERTURA
Escala: 1:200

APP HIDRICA

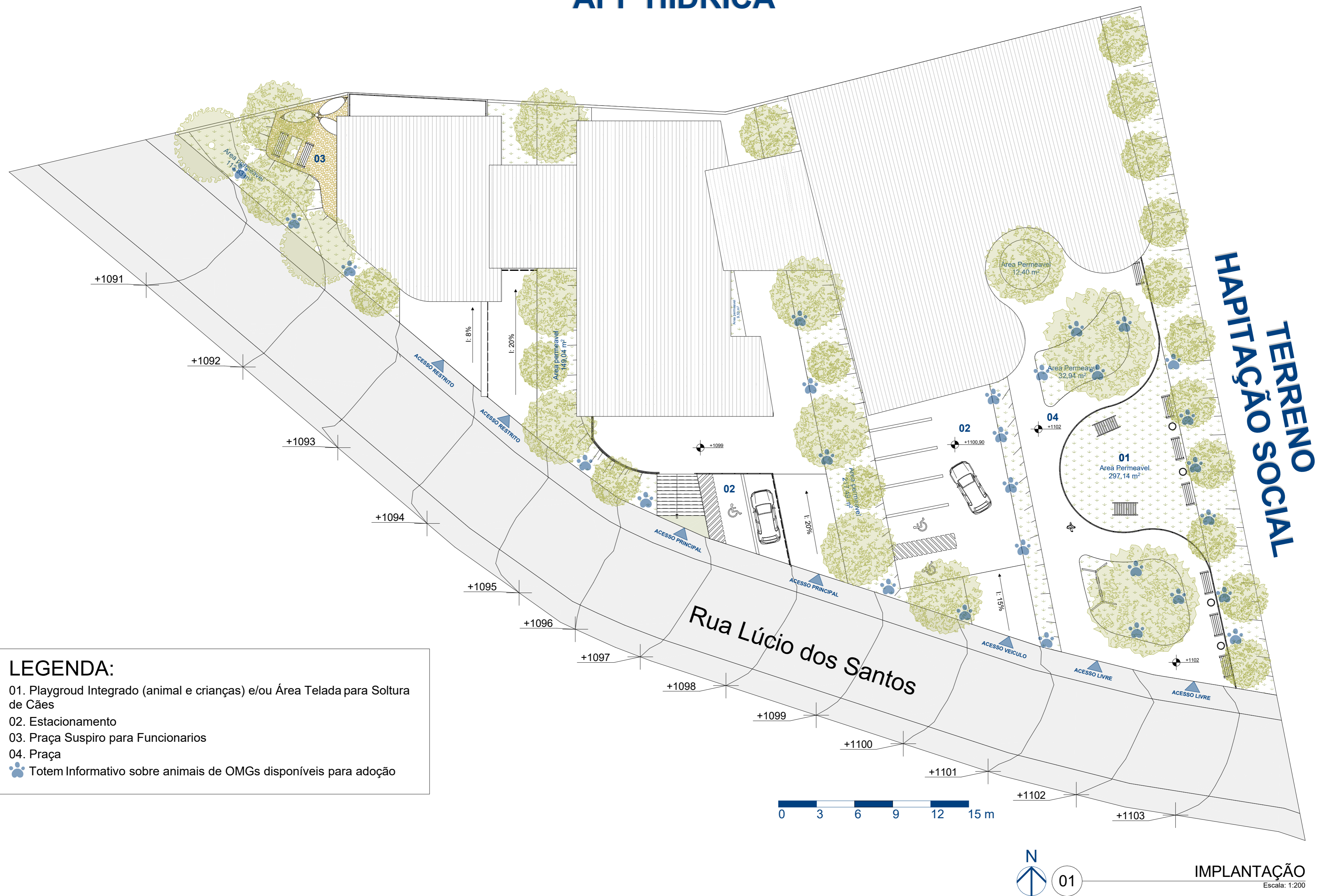

- LEGENDA:**
- 01. Playgroud Integrado (animal e crianças) e/ou Área Telada para Soltura de Cães
 - 02. Estacionamento
 - 03. Praça Suspiro para Funcionarios
 - 04. Praça
 - Totem Informativo sobre animais de OMGs disponíveis para adoção

01 IMPLANTAÇÃO
Escala: 1:200

TERRENO
HABITAÇÃO SOCIAL

- LEGENDA:**
- ATENDIMENTO:**
 01. Recepção,
 02. Sala de Triagem,
 03. Consultório Clínico,
 04. Sala de Observação.
- DIAGNOSTICO:**
 05. Ambulatório Básico de Análises Clínicas
 06. Sala de Exames de Imagem
- CENTRO CIRÚGICO:**
 07. Tricotomia e Antissepsia
 08. Sala de Pré-Operatório
 09. Centro Cirúrgico
 10. Pós-Operatório
- INTERNAÇÃO:**
 11. Sala de Higienização
 12. Unidade de Terapia Intensiva UTI
 13. Quartos de Isolamento para Doenças Infectocontagiosas
 14. Área Livre para Animais
- TECNICO:**
 15. Necropsia/armazenamento de Frio
 16. Depósito e DGRRSS/ depósito de Lixo
 17. Depósito de Equipamento
- APOIO:**
 18. Farmácia
 19. Deposito de Ração
 20. DML
 21. Copa Funcionario e/ou Comunitario
 22. Vestiario e Banheiro (Feminino e Masculino)
 23. Sala de Descanço e/ou Hall de Entrada
 24. Dormitorio Funcionario
- ADMINISTRATIVO:**
 25. Escritório para Recepção de Doculmentos e Registros
 26. Sala de Reuniões
 27. Almoarifado
 28. Diretoria
- CAUSAS SOCIAIS:**
 29. Sala Multiuso/ Educação/ Comunitária
 30. Depósito Comunitário
 31. Área de Adoção
 32. Praça
 33. Estacionamento
- GERAL:**
 34. Circulação Vertical
 34. Circulação Horizontal
 36. Varanda

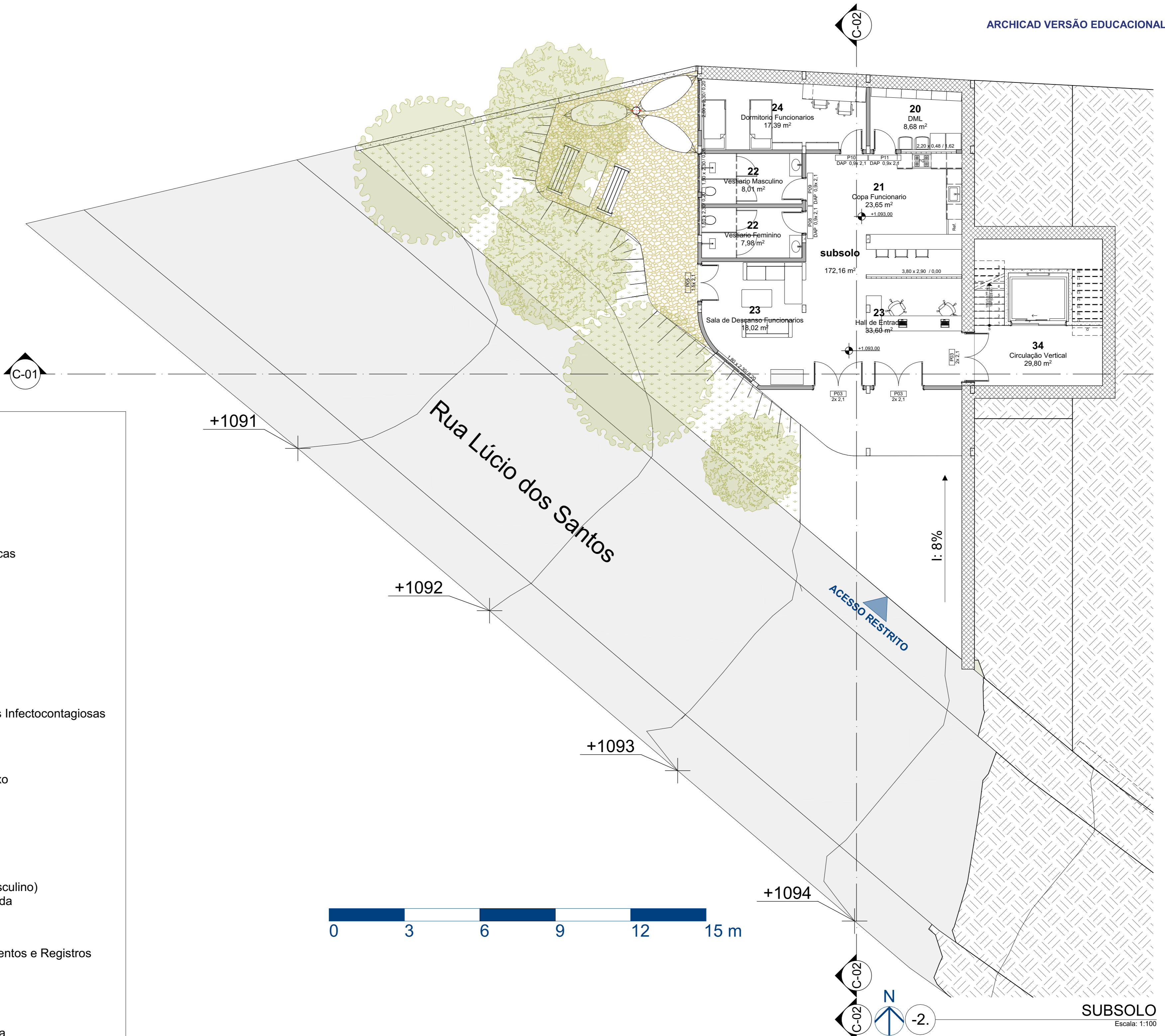

SUBSOLO
Escala: 1:100

- LEGENDA:**
- Planta que esta sendo Apresentada
 - Circulação Vertical e Horizontal
 - Caixa D'água
 - Pavimento Terrio - Setor de Cirlúgia (Platô 01)
 - 1 Subsolo - Setor de Internação (Platô 01)
 - 2 Subsolo - Setor de Apoio (Platô 01)

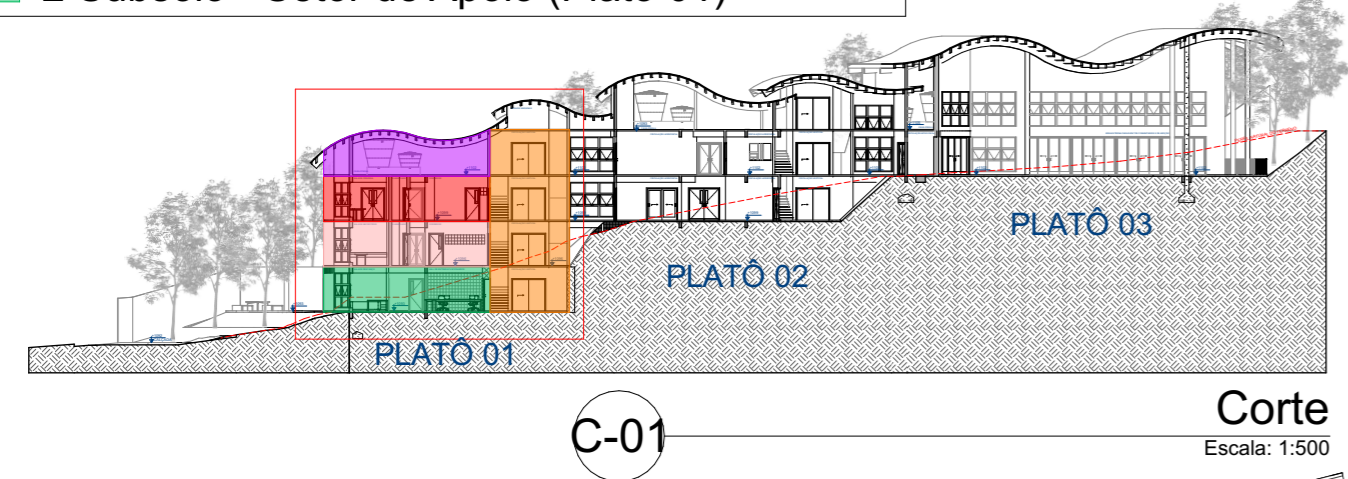

Corte
Escala: 1:500



PLANTA DE REFERÊNCIA
Escala: 1:500

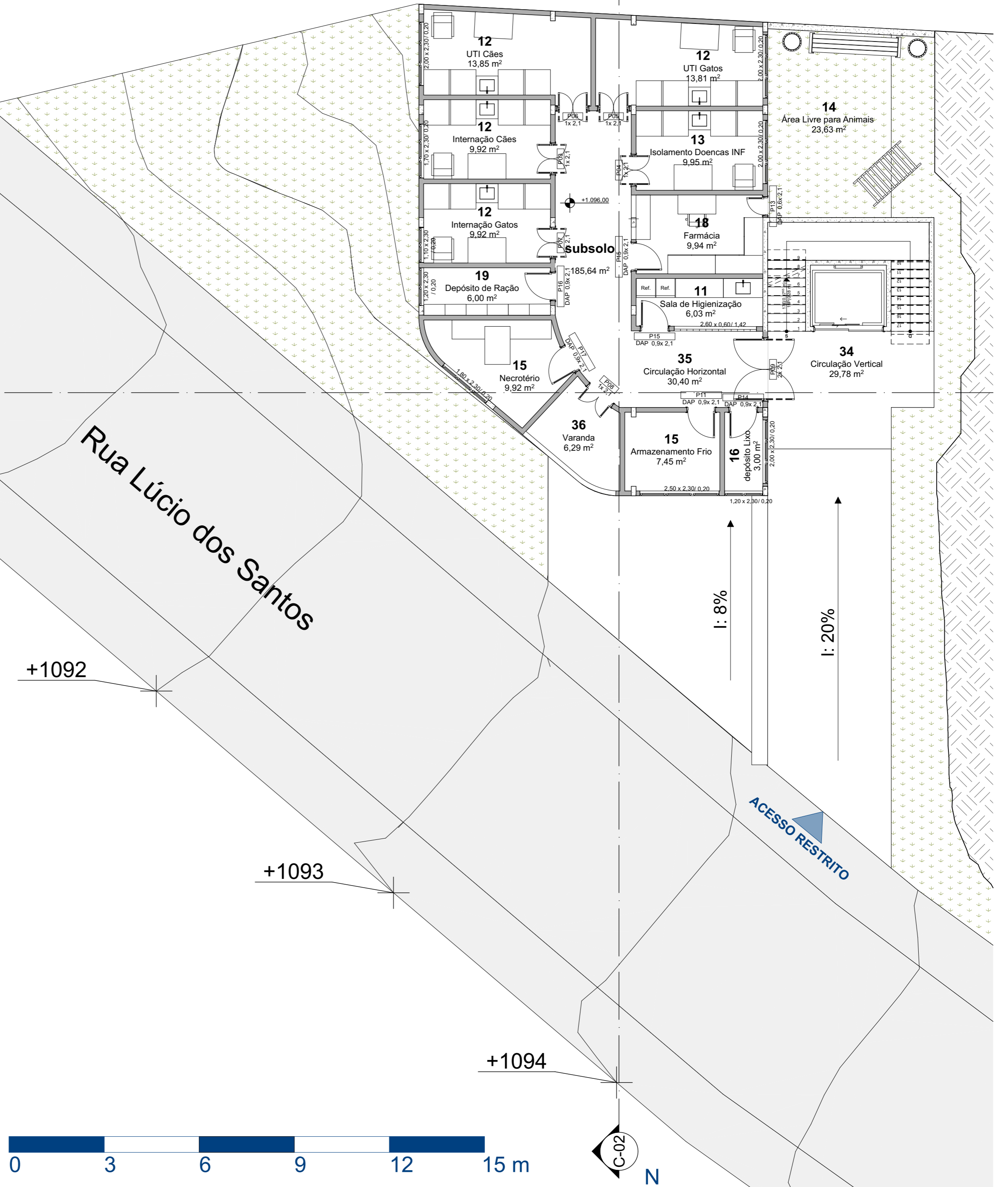

SUBSOLO
Escala: 1:100



- LEGENDA:**
- Planta que esta sendo Apresentada
 - Circulação Vertical e Horizontal
 - Caixa D'água
 - Primeiro Pavimento (Platô 02)
 - Pavimento Terrio - Setor de Atendimento (Platô 02)
 - Pavimento Terrio - Setor de Cirurgia (Platô 01)

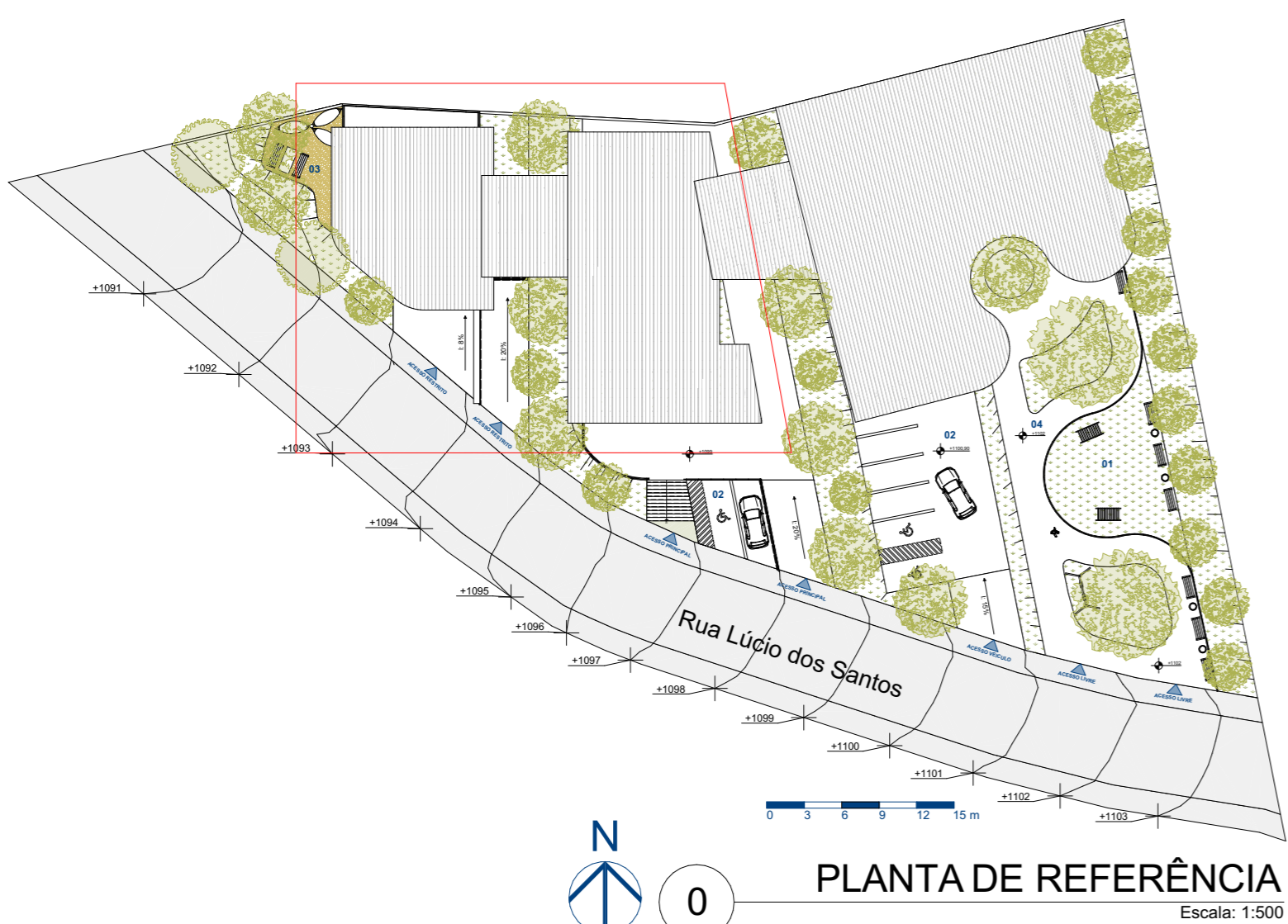
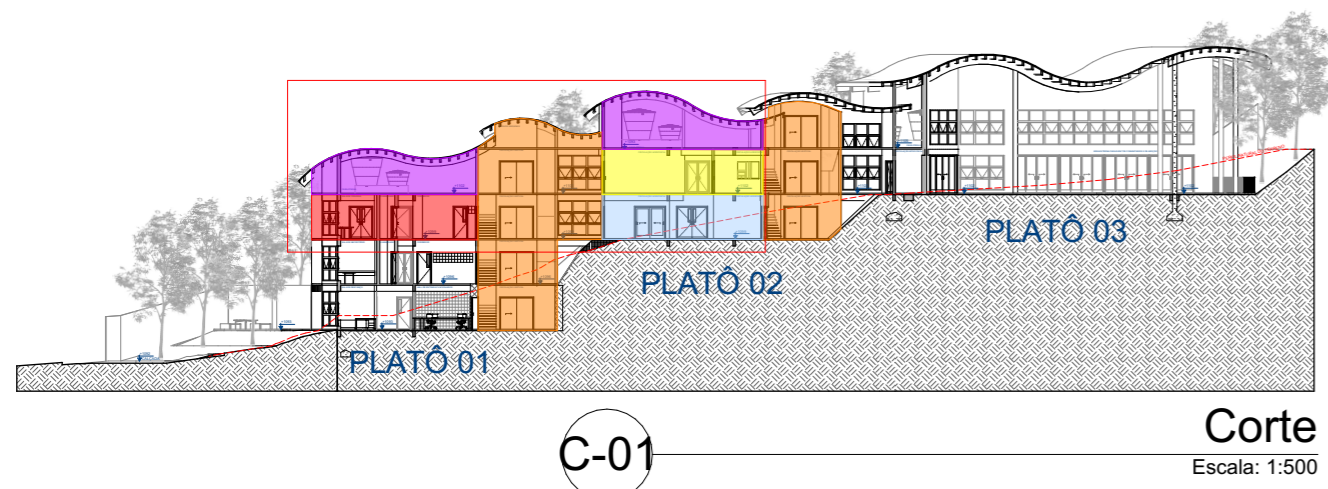

- LEGENDA:**
- ATENDIMENTO:**
 - 01. Recepção,
 - 02. Sala de Triagem,
 - 03. Consultório Clínico,
 - 04. Sala de Observação.
 - DIAGNOSTICO:**
 - 05. Ambulatório Básico de Análises Clínicas
 - 06. Sala de Exames de Imagem
 - CENTRO CIRÚGICO:**
 - 07. Tricotomia e Antissepsia
 - 08. Sala de Pré-Operatório
 - 09. Centro Cirúrgico
 - 10. Pós-Operatório
 - INTERNAÇÃO:**
 - 11. Sala de Higienização
 - 12. Unidade de Terapia Intensiva UTI
 - 13. Quartos de Isolamento para Doenças Infectocontagiosas
 - 14. Área Livre para Animais
 - TECNICO:**
 - 15. Necropsia/armazenamento de Frio
 - 16. Depósito e DGRSS/ depósito de Lixo
 - 17. Depósito de Equipamento
 - APOIO:**
 - 18. Farmácia
 - 19. Depósito de Ração
 - 20. DML
 - 21. Copa Funcionario e/ou Comunitario
 - 22. Vestiario e Banheiro (Feminino e Masculino)
 - 23. Sala de Descanço e/ou Hall de Entrada
 - 24. Dormitorio Funcionario
 - ADMINISTRATIVO:**
 - 25. Escritório para Recepção de Doculmentos e Registros
 - 26. Sala de Reuniões
 - 27. Almojarifado
 - 28. Diretoria
 - CAUSAS SOCIAIS:**
 - 29. Sala Multiuso/ Educação/ Comunitária
 - 30. Depósito Comunitário
 - 31. Área de Adoção
 - 32. Praça
 - 33. Estacionamento
 - GERAL:**
 - 34. Circulação Vertical
 - 34. Circulação Horizontal
 - 36. Varanda



- LEGENDA:**
- Planta que esta sendo Apresentada
 - Circulação Vertical e Horizontal
 - Caixa D'água
 - Primeiro Pavimento - Setor Social (Platô 03)
 - Primeiro Pavimento - Setor de Administração (Platô 02)

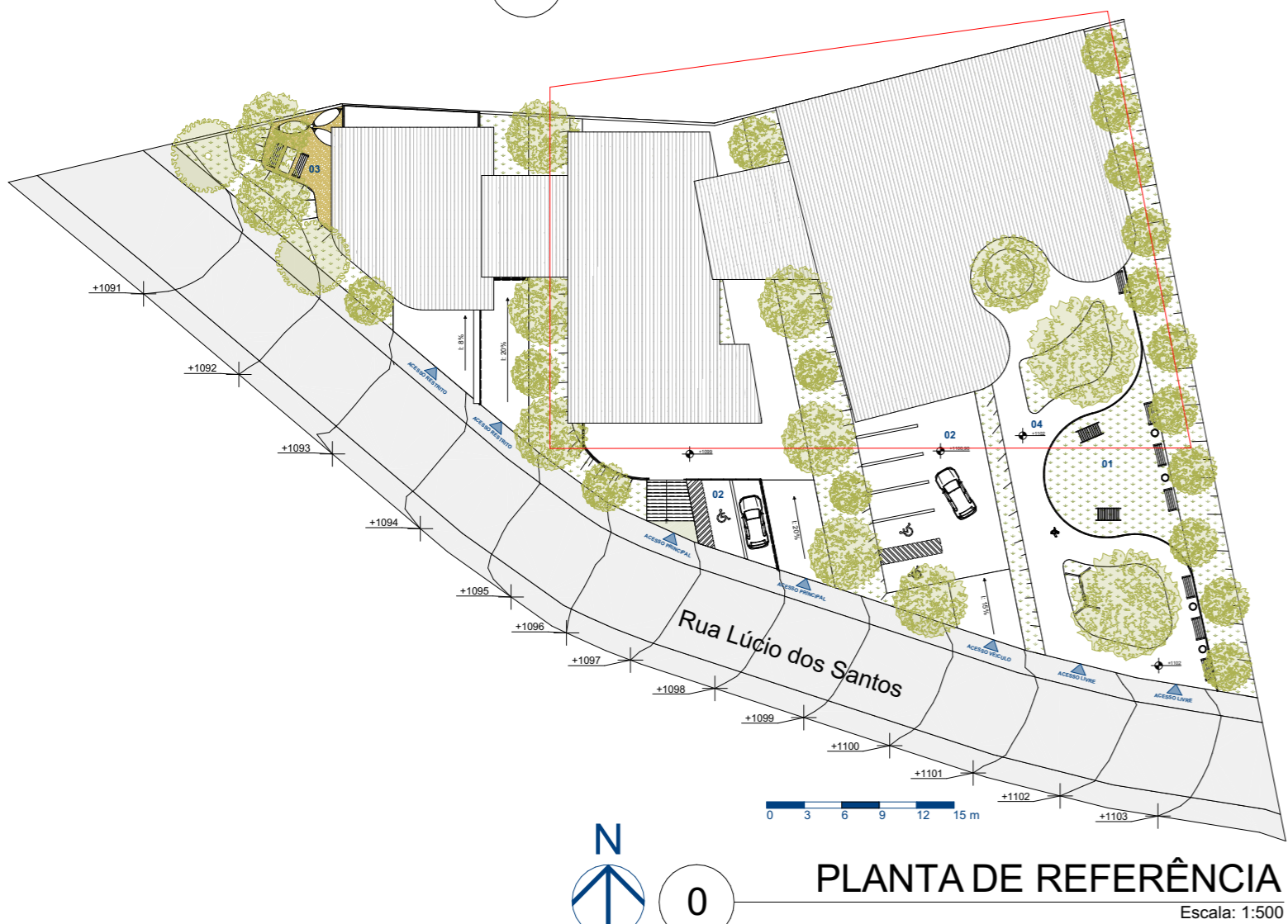
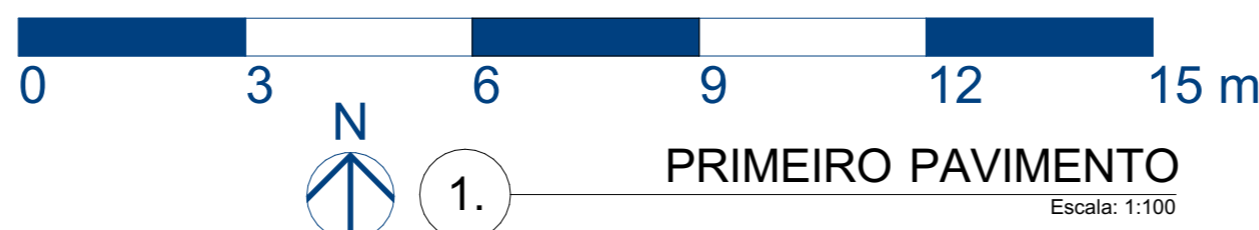
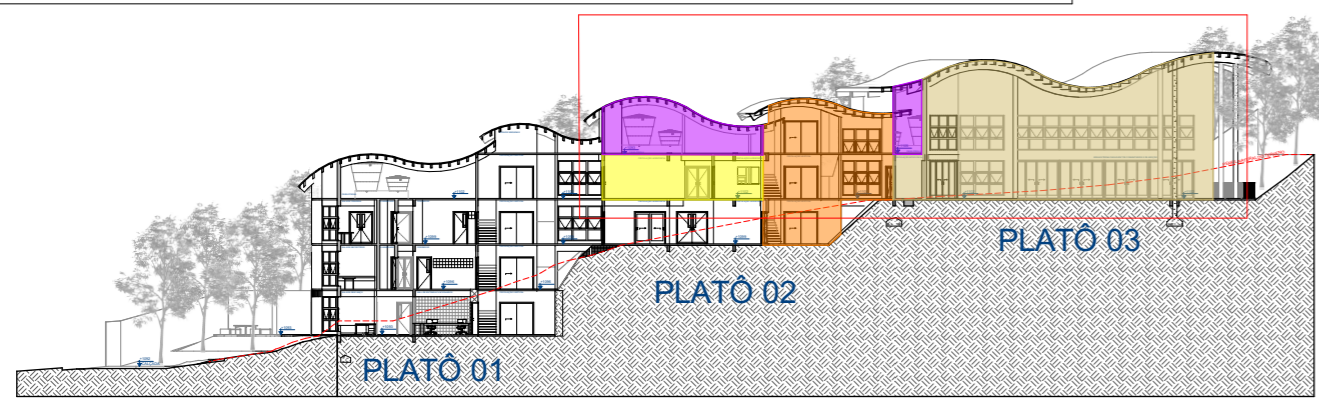

LEGENDA:

ATENDIMENTO:

01. Recepção,
02. Sala de Triagem,
03. Consultório Clínico,
04. Sala de Observação.

DIAGNOSTICO:

05. Ambulatório Básico de Análises Clínicas
06. Sala de Exames de Imagem

CENTRO CIRÚRGICO:

07. Tricotomia e Antissepsia
08. Sala de Pré-Operatório
09. Centro Cirúrgico
10. Pós-Operatório

INTERNAÇÃO:

11. Sala de Higienização
12. Unidade de Terapia Intensiva UTI
13. Quartos de Isolamento para Doenças Infectocontagiosas
14. Área Livre para Animais

TECNICO:

15. Necropsia/armazenamento de Frio
16. Depósito e DGRSS/ depósito de Lixo
17. Depósito de Equipamento

APOIO:

18. Farmácia
19. Deposito de Ração
20. DML
21. Copa Funcionario e/ou Comunitario
22. Vestiario e Banheiro (Feminino e Masculino)
23. Sala de Descanço e/ou Hall de Entrada
24. Dormitório Funcionario

ADMINISTRATIVO:

25. Escritório para Recepção de Doculmentos e Registros
26. Sala de Reuniões
27. Almojarifado
28. Diretoria

CAUSAS SOCIAIS:

29. Sala Multiuso/ Educação/ Comunitária
30. Depósito Comunitário
31. Área de Adoção
32. Praça
33. Estacionamento

GERAL:

34. Circulação Vertical
34. Circulação Horizontal
36. Varanda

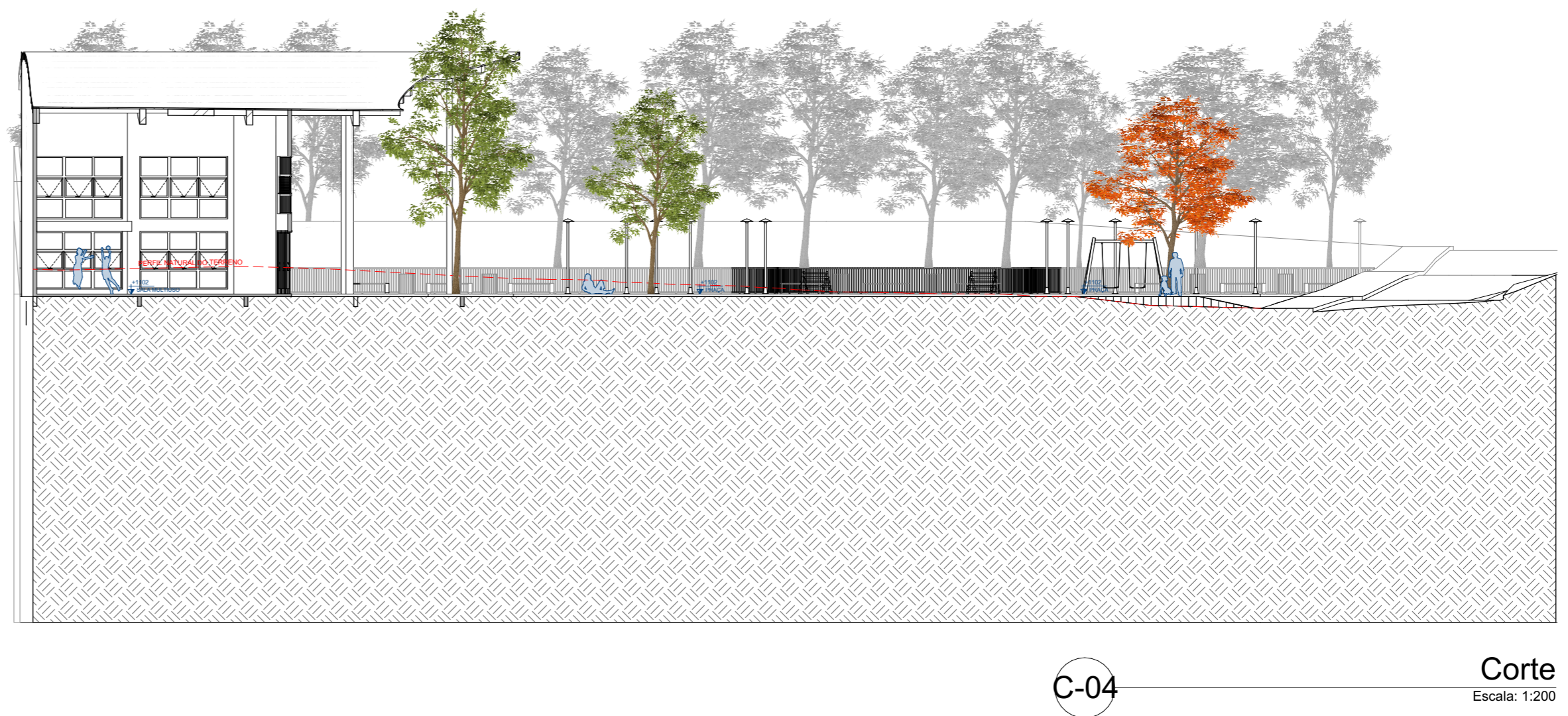
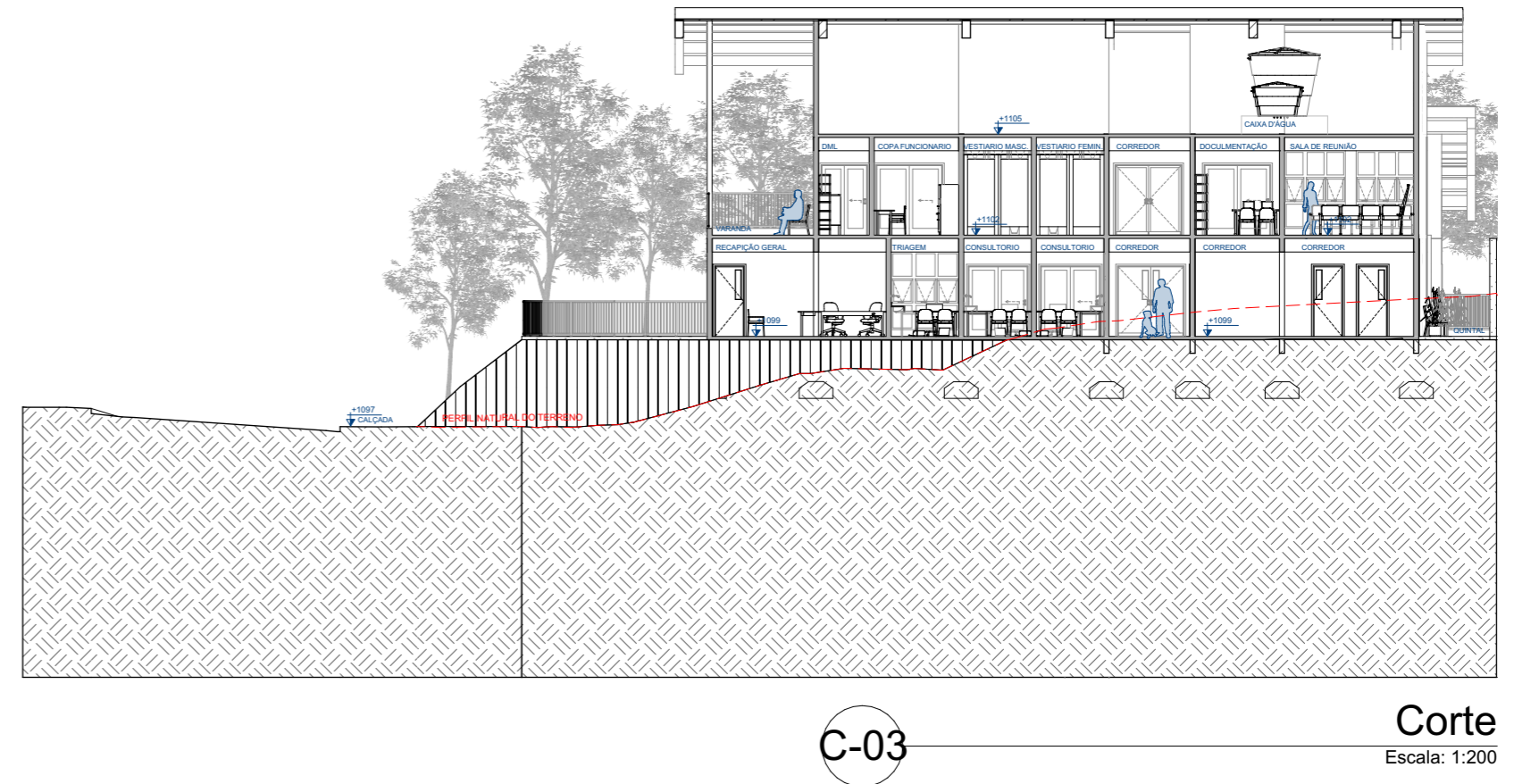
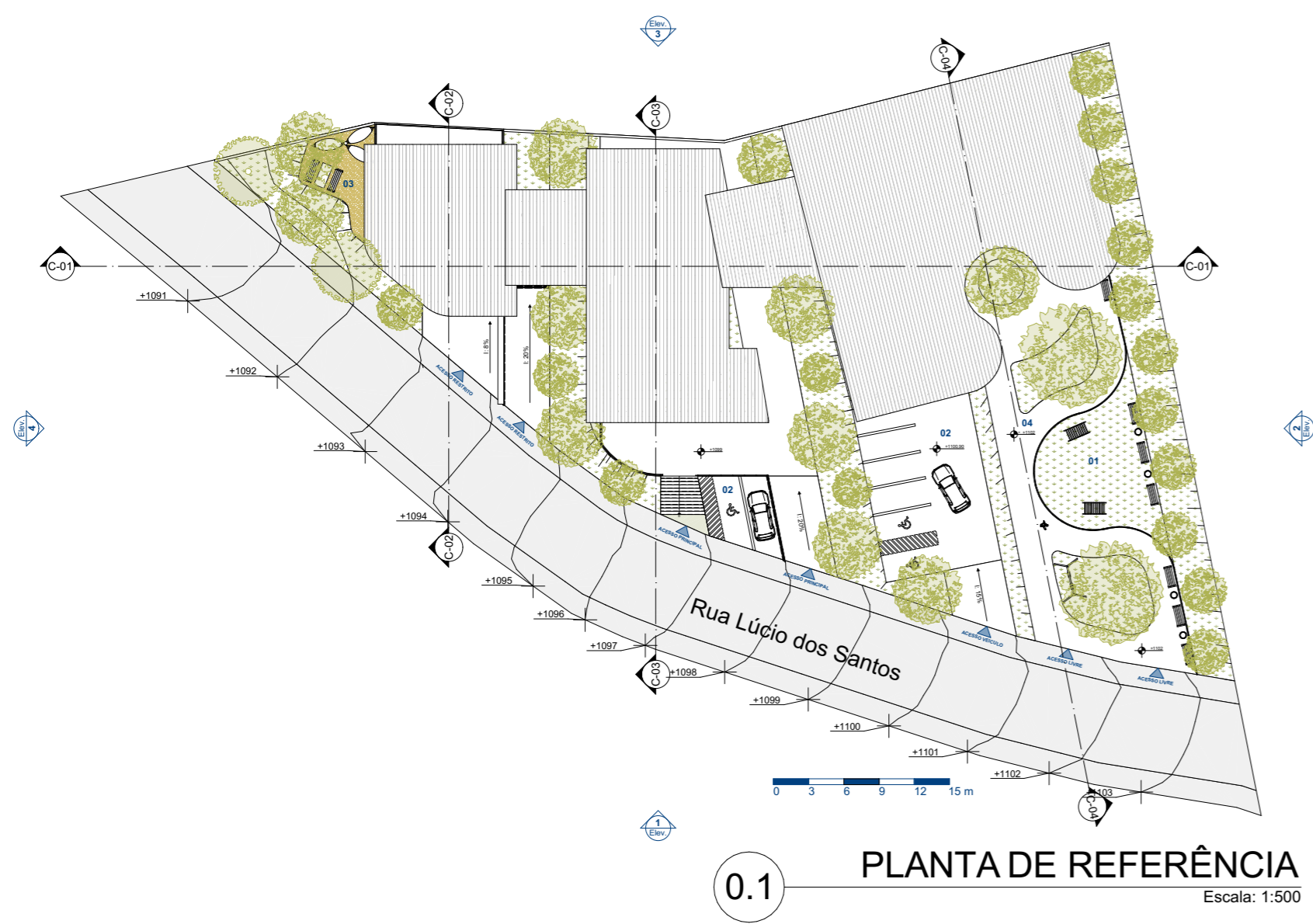



0 PLANTA DE REFERÊNCIA
Escala: 1:500



Diagrama Estrutural
Escala: 1:50



-2. subsolo
Escala: 1:100

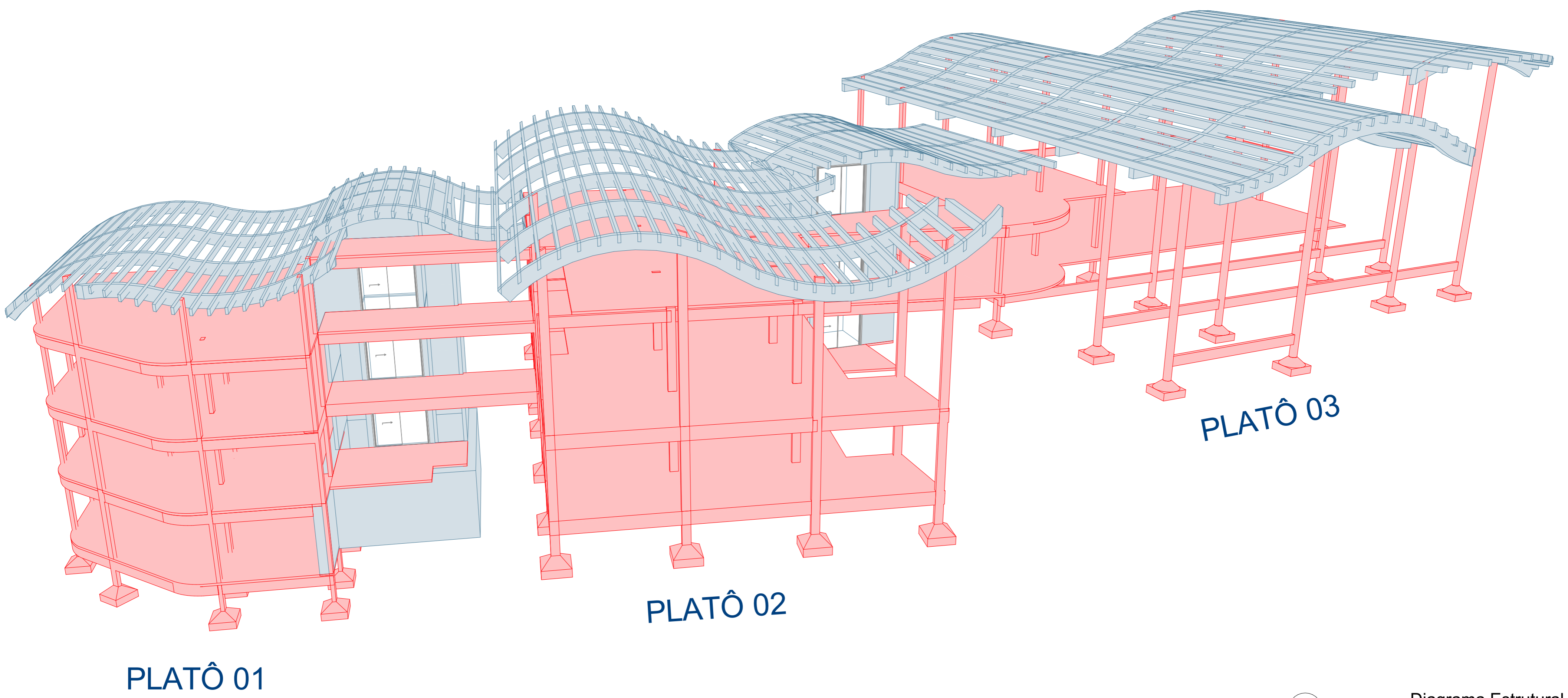
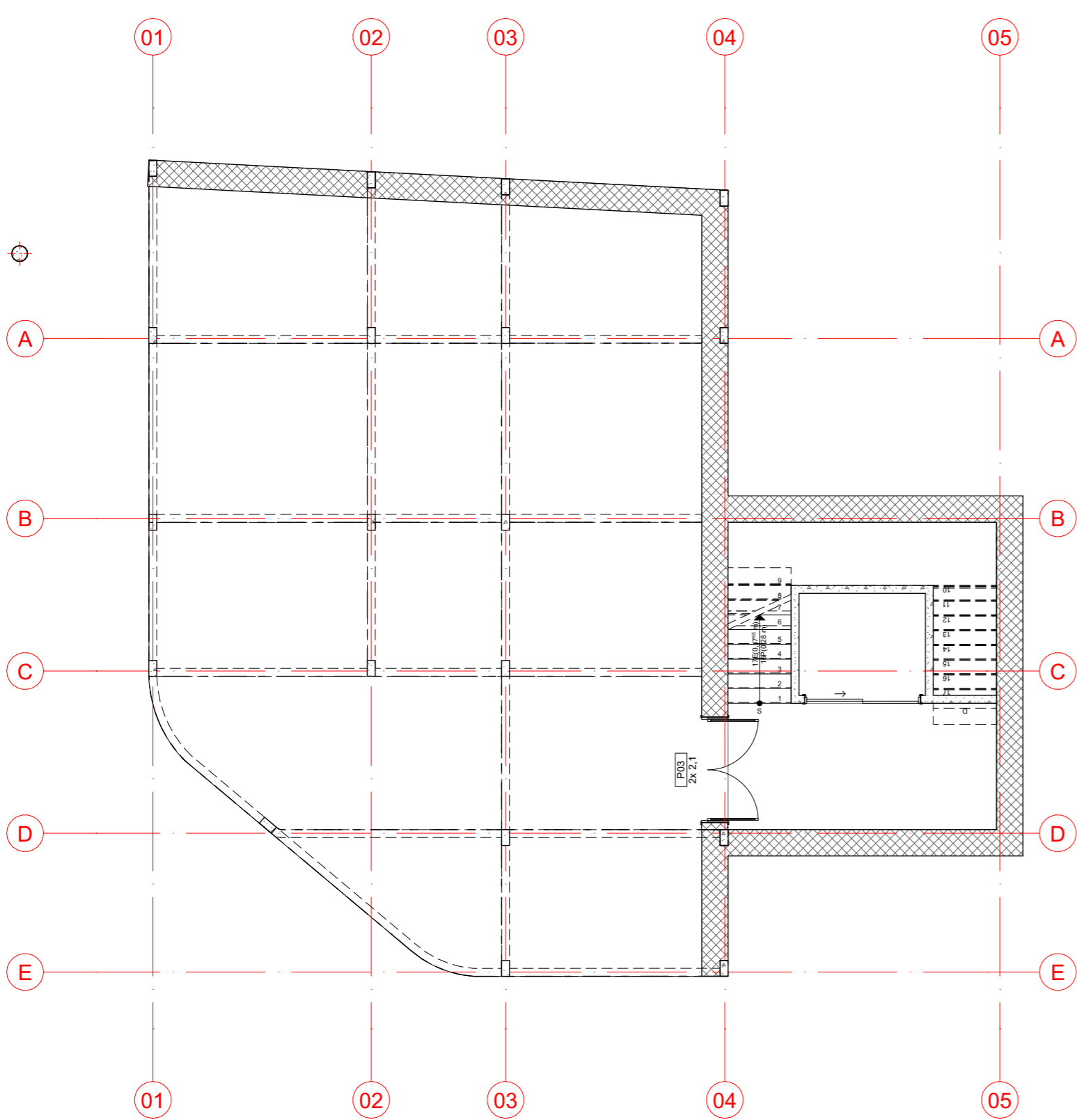
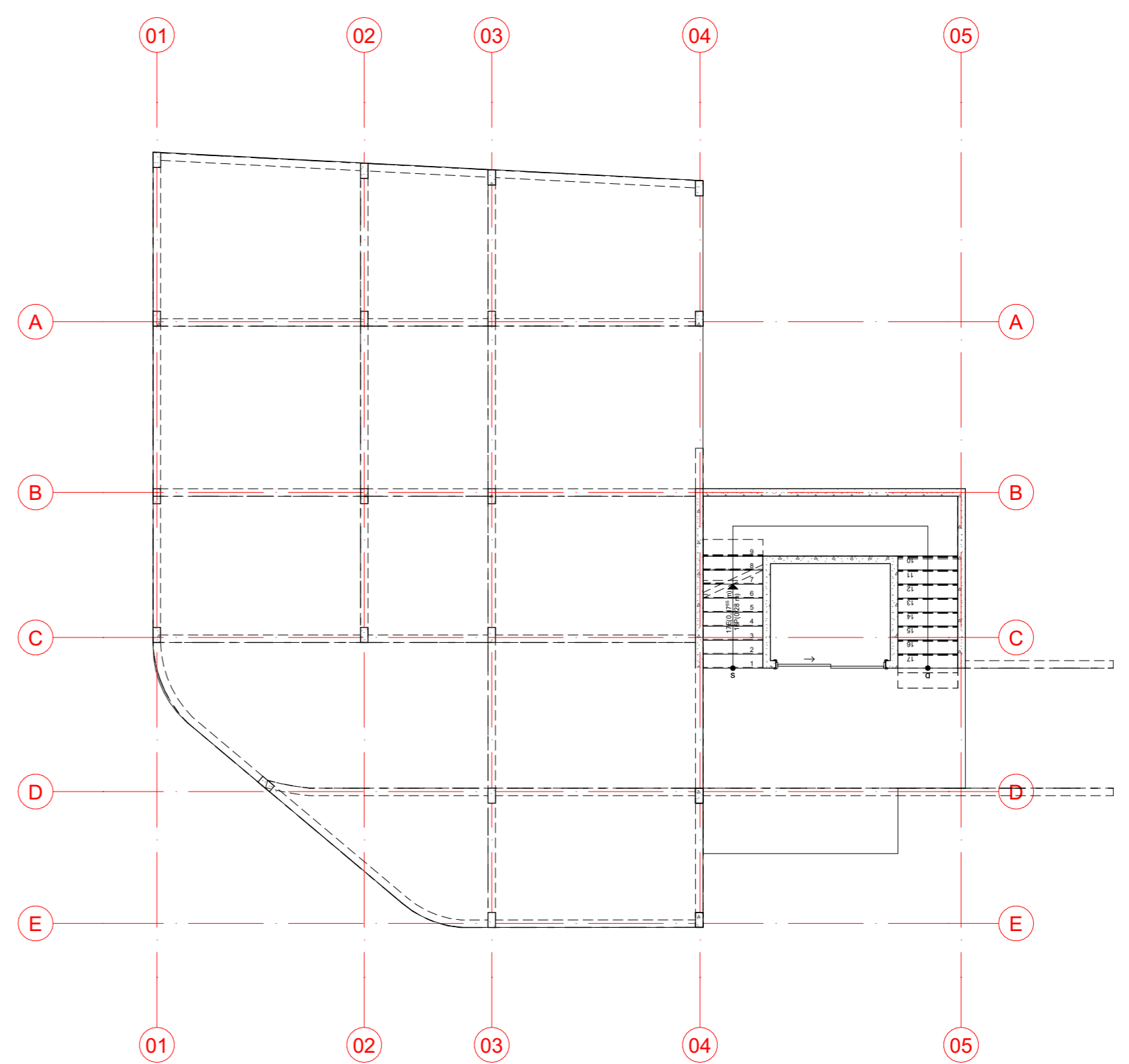

-1. Subsolo
Escala: 1:100

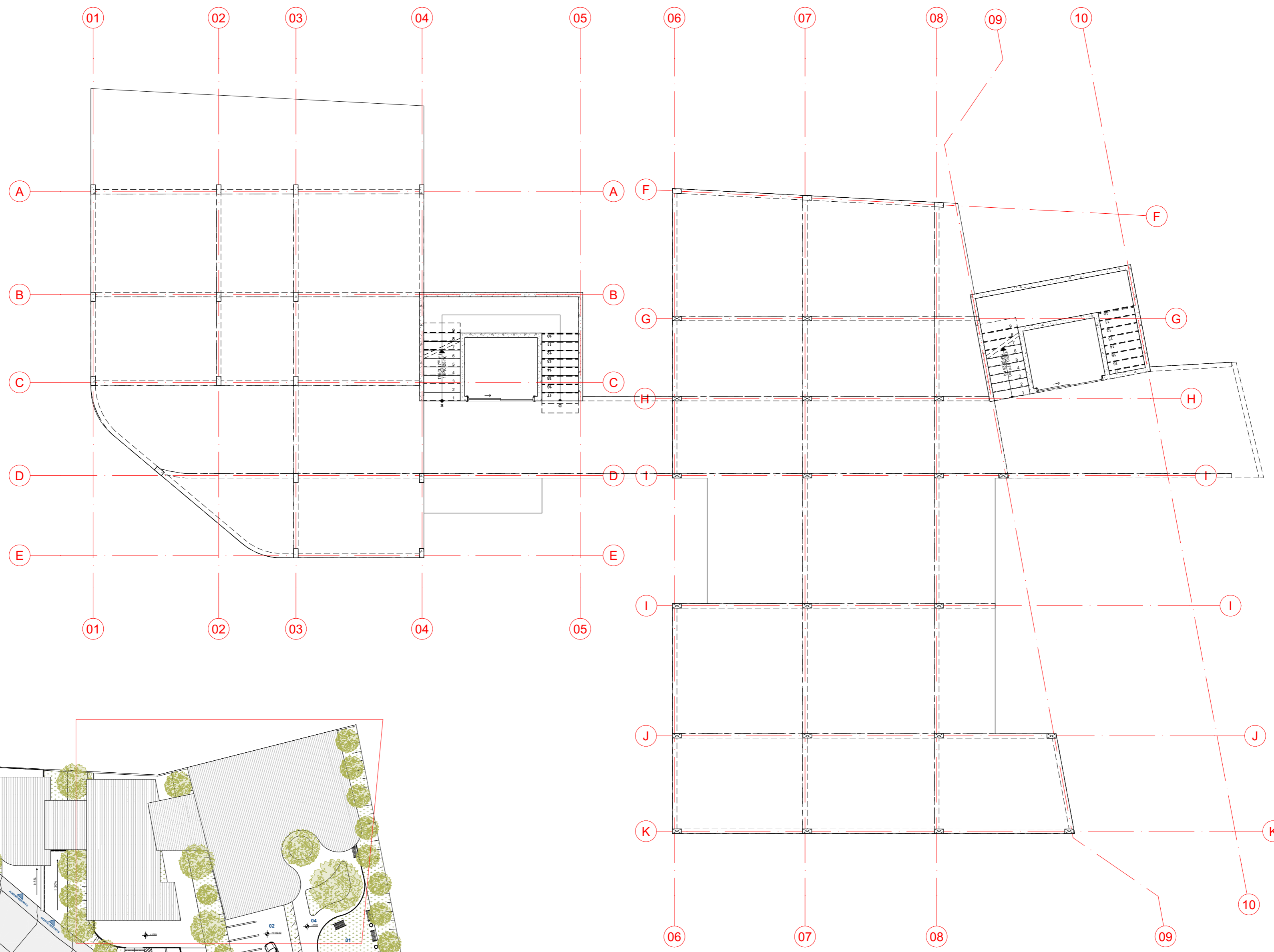

0. Pavimento Térreo
Escala: 1:100



0 PLANTA DE REFERÊNCIA
Escala: 1:500

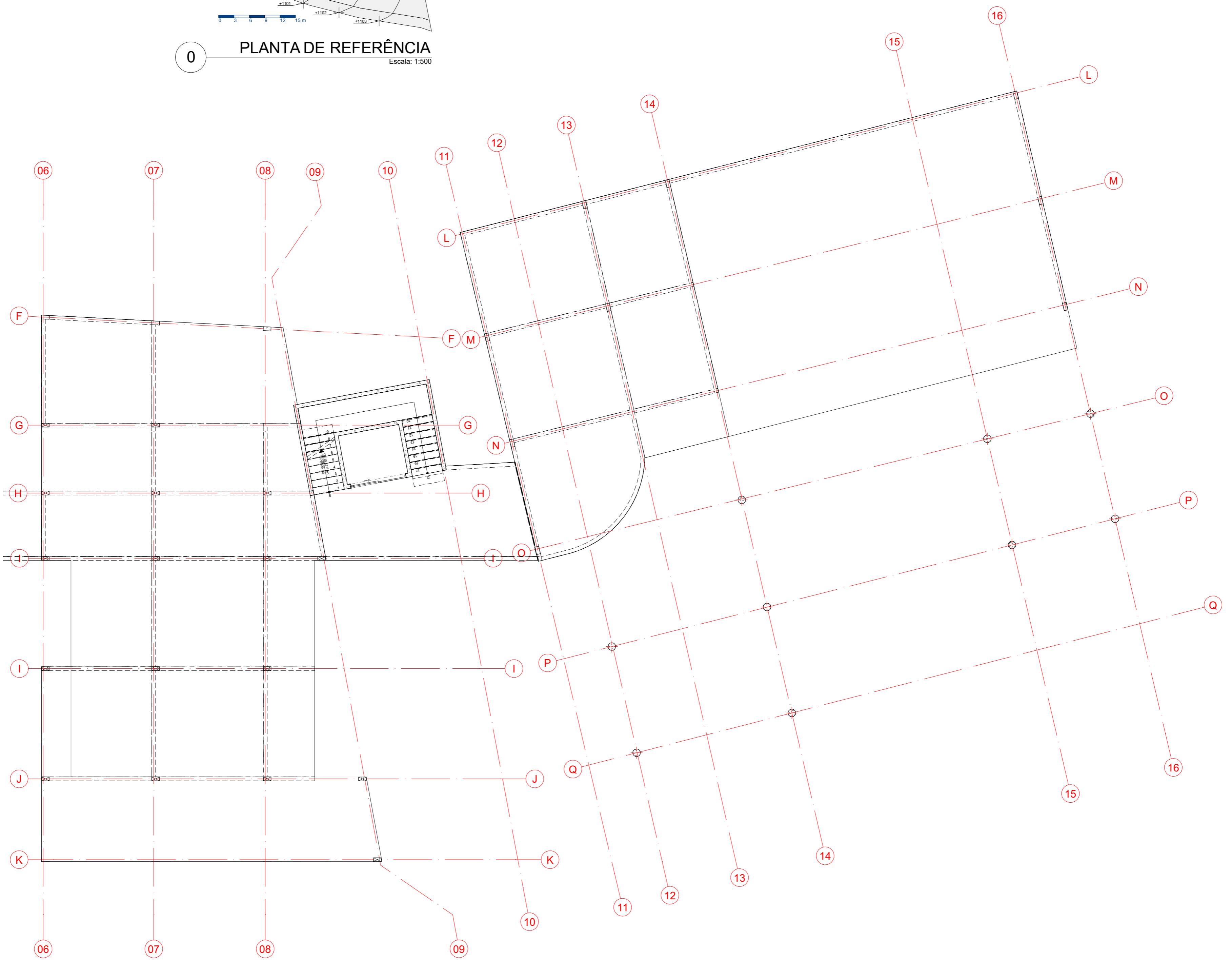

1. Primeiro Pavimento
Escala: 1:100



0 Planta de Referência
Escala: 1:500



1. Vista da Fachada lateral Esquerda, diurno.
Elaborado pela autora, 2026



1. Vista da Fachada lateral Esquerda, noturno.
Elaborado pela autora, 2026



2. Vista da Fachada lateral Direita, diurno.
Elaborado pela autora, 2026



2. Vista da Fachada lateral Direita, noturno.
Elaborado pela autora, 2026



3. Vista da Fachada Principal, Diurno.
Elaborado pela autora, 2026



4. Vista Superior da Praça
Elaborado pela autora, 2026



5. Playground e Area de Soltura
Elaborado pela autora, 2026



6. Utilizacao da Praça para Evento de Adocao
Elaborado pela autora, 2026



6. Utilizacao da Praça para Evento de Fera pela Comunidade Local
Elaborado pela autora, 2026

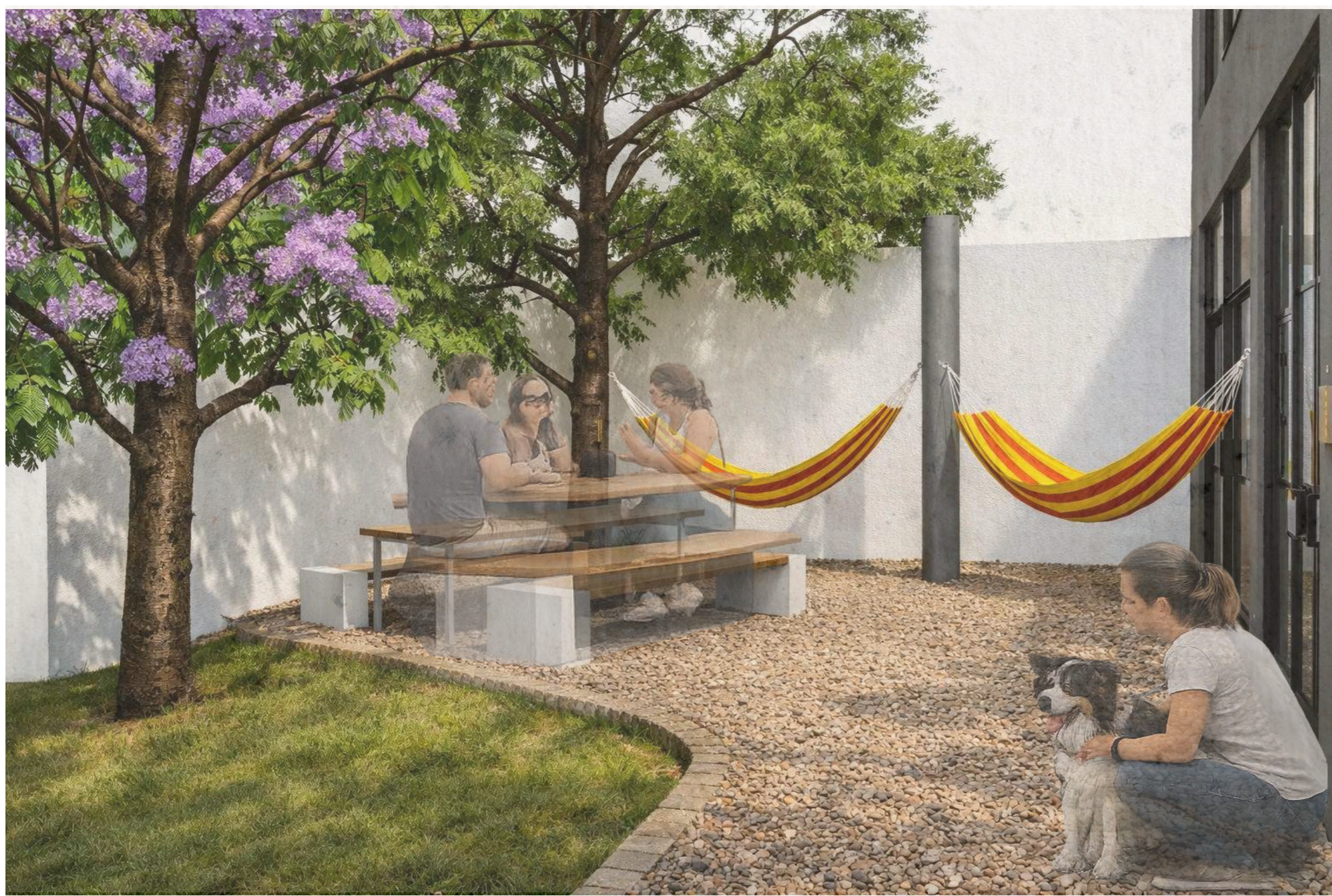

07. Area externa destinado aos funcionarios
Elaborado pela autora, 2026



10. Asla de Cirlugia
Elaborado pela autora, 2026

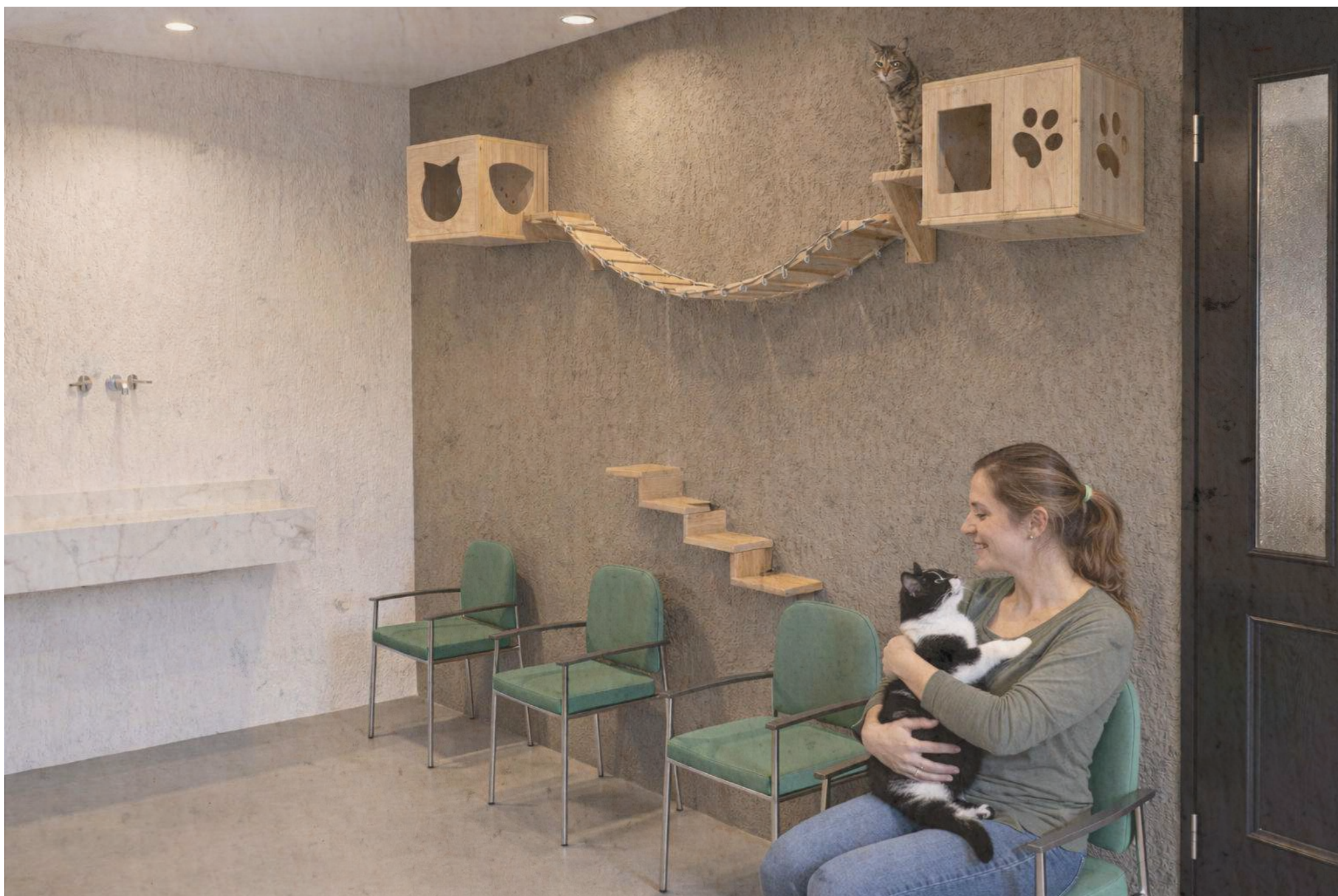

08. Sala de Espera para Gatos
Elaborado pela autora, 2026



11. Consultório Clínico para Cão e gato
Elaborado pela autora, 2026



09. Sala de Espera para Cachorro
Elaborado pela autora, 2026



12. Incerção do Terreno com a Habitação Social
Elaborado pela autora com base no projeto do Plus Ultra, 2026



10. Hall de Entrada e Sala de Descanço para Funcionario
Elaborado pela autora, 2026