

1 CORTE A/A

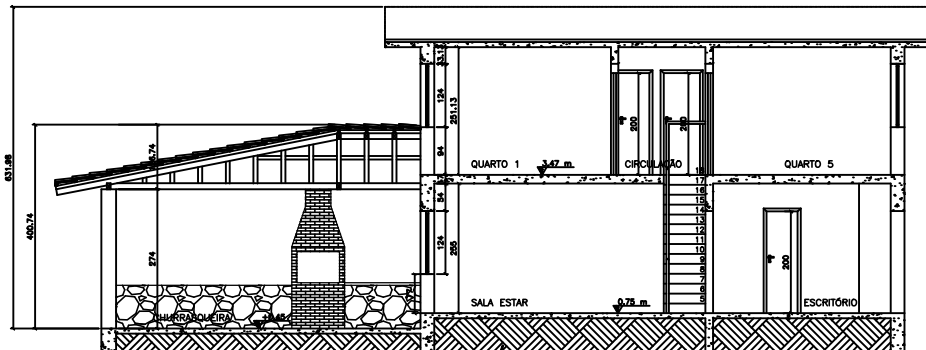

2 CORTE B/B

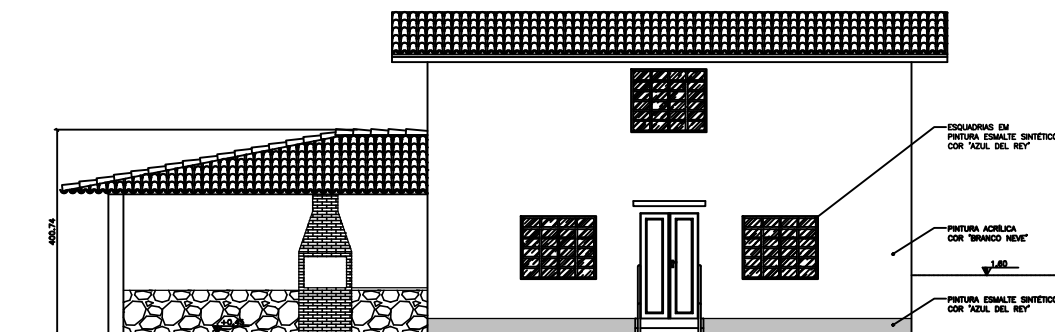

3 FACHADA FRONTAL

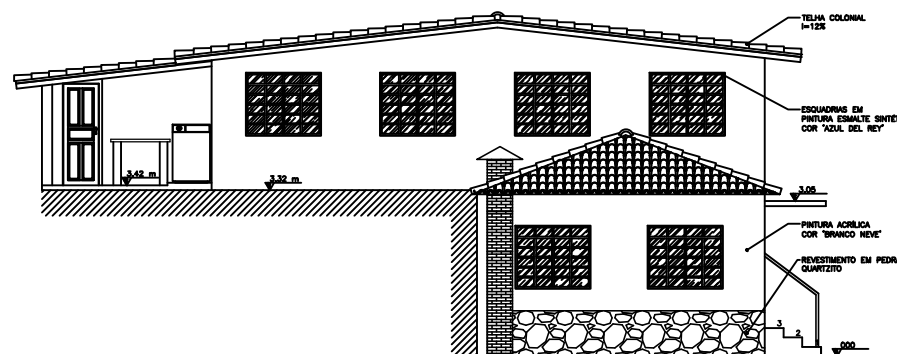

4 FACHADA LATERAL ESQUERDA

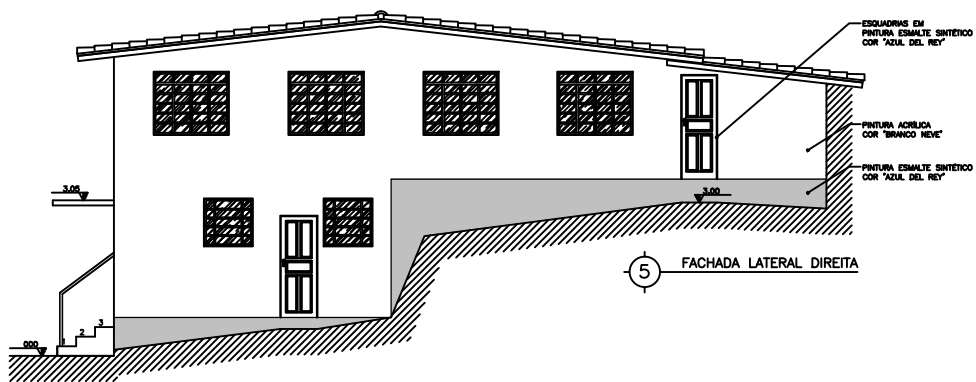

5 FACHADA LATERAL DIREITA

PARA USO DO PROJETISTA	RESPONSÁVEIS TÉCNICOS PELO PROJETO		CREA
	PROF.º N.º 46 Mendonça Fernandes - ARQUITETA CREA 42-089382/2	Camilo Miranda Aguiar - ARQUITETA CREA MG 116762/D	ID-CPF/CODCNPJ
PROJETO	REPÚBLICA FORMIGUEIRO		3307669/001-10
	TÍTULO LEVANTAMENTO ARQUITETÔNICO - REGULARIZAÇÃO	USO INSTITUCIONAL	FOLHA 02 / 02
PRESETUBUNA	N.º DO DESENHO	ARQUIVO	N.º DO PROCESSO
	NUMERAÇÃO FORNECIDA (LOGRADOURO)		OURO PRETO / /
			DATA DA AP. ANTERIOR / /

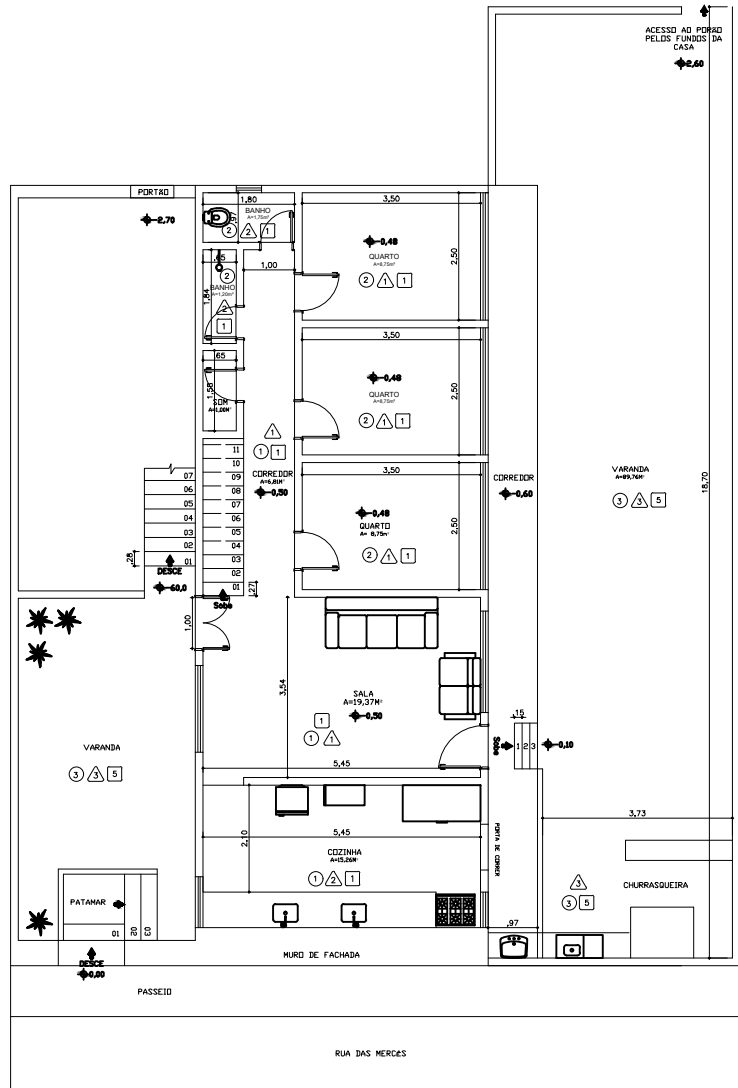

PLANTA 1o PAVIMENTO

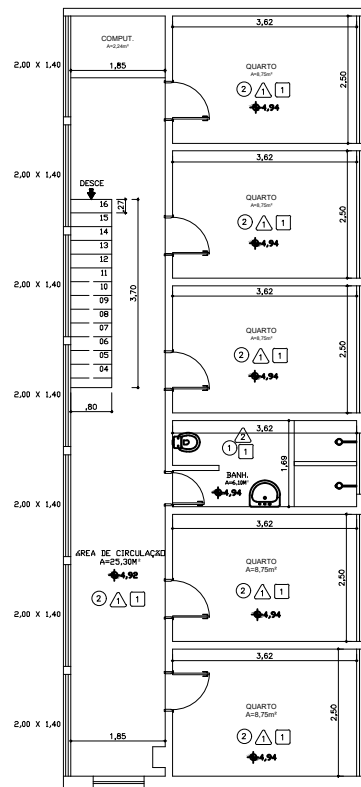

PLANTA 2o PAVIMENTO

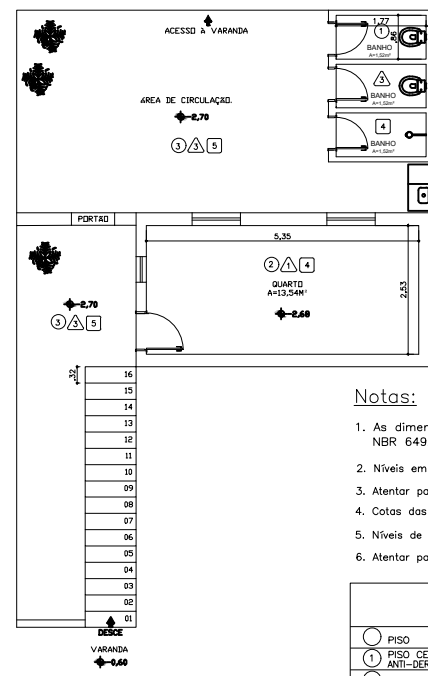

PLANTA PORÃO

Notas:

1. As dimensões estão expressas em metros de acordo com a NBR 6492 / ABNT / Abri de 1994;
2. Níveis em metros;
3. Atentar para dimensões de cotas conforme escala;
4. Cotas das paredes acabadas;
5. Níveis de pisos acabados;
6. Atentar para os desníveis das áreas externas;

REVESTIMENTOS		
○ PISO	△ PAREDE	□ TETO
① PISO CERÂMICO ANTI-DERRAPANTE	△ ALVENARIA PINTURA	1 LAJE PINTADA
② MADEIRA	△ REVESTIMENTO CERÂMICO	2 FORRO DE MADEIRA
③ CIMENTO	△ REBOCO	3 FORRO DE PVC
④ JARDIM		4 AUSÊNCIA DE FORRO
		5 ÁREA ABERTA

ESPECIFICAÇÃO DO PROJETO:  
LEVANTAMENTO ARQUITETÔNICO

SUPERVISOR TÉCNICA:  
ENGENHEIRA CIVIL: MARCELA PAULA GROBÉRIO CREA: 78.596/D-MG

DESENHO ARQUITETÔNICO: JÚLIA MORELLI FARIA

PROPRIETÁRIO:  
**CEEMOP** - Casa do Estudante da Escola de Minas de Ouro Preto  
**REPÚBLICA REINO DE BACO**

ENDEREÇO: Rua: Rua das Mercês Santos, nº 186  
Bairro: Centro de Ouro Preto

EDIFICAÇÃO	ÁREAS: TERRENO — 269,65 m <sup>2</sup>	TAXA DE OCUPAÇÃO — 36,3 %
	CONSTRUIDA — 258,63 m <sup>2</sup>	CDEF. DE APROVEITAMENTO — 0,96
VERIFICADO	DATA	
	20/07/2006	

CONTÉUDO APRESENTADO:  
PLANTA BAIXA DO PRIMEIRO PAVIMENTO, PLANTA BAIXA DO SEGUNDO PAVIMENTO, PLANTA BAIXA SÓTÃO

USO: RESIDENCIAL

ESCALAS: INDICADAS

Nº DESENHO: LOURO PRETO | | | 0 | 0 | 1 |