

APÊNDICE V - PROJETO PARKSHOPPING CANOAS

QUANTITATIVO - PONTOS ELÉTRICOS	
DESCRIÇÃO	QNTD.
CAIXA COM 2 TOMADAS DE EMBUTIR	4
CAIXA COM 3 CONECTORES DE INTERNET DE EMBUTIR	2
PONTO DE FORÇA PARA CORTINA DE ENROLAR AUTOMÁTICA	2
PONTO PARA ALIMENTAÇÃO DE FITA DE LED	9
TOMADA TRIPLA DE SOBREPOR EM MOBILIÁRIO (VER DETALHAMENTO MP-05)	1

QUANTITATIVO - RODAPÉS				
CÓD.	DESCRIÇÃO	FABRICANTE	COMP.	CUSTO/m
1	RODAPÉ POLIESTIRENO SANTA LUZIA BRANCO 10cm	SANTA LUZIA	25.29 m	12.48

QUANTITATIVO - FORROS			
CÓD.	DESCRIÇÃO	H. INST.	ÁREA

1	PAINÉIS EM GESSO ACARTONADO ST, ESPESSURA 12,5 mm, TABICA METÁLICA 48/40 mm PARA ARREMATES DE FORRO DE GESSO, ACABAMENTO EM PINTURA ACRÍLICA FOSCA - BRANCO NEVE - SUVINIL RM01	260	18 m²
2	TELA TENSIONADA	260	4 m²
3	FORRO MODULAR EM FIBRA MINERAL, DIMENSÕES 60 x 60 CM, ESPESSURA 14 MM, COR BRANCA.	260	14 m²
4	PAINÉIS EM GESSO ACARTONADO TIPO RU, COM ESPESSURA DE 12,5 MM, UTILIZAÇÃO DE TABICA METÁLICA 48/40 MM PARA FINALIZAÇÃO DOS ARREMATES DO FORRO EM GESSO, COM ACABAMENTO EM PINTURA ACRÍLICA FOSCA, COR BRANCO NEVE, MARCA SUVINIL.	260	1 m²
5	PAINÉIS EM GESSO ACARTONADO TIPO ST, COM ESPESSURA DE 12,5 MM, UTILIZAÇÃO DE TABICA METÁLICA 48/40 MM PARA FINALIZAÇÃO DOS ARREMATES DO FORRO EM GESSO, COM ACABAMENTO EM PINTURA ACRÍLICA FOSCA, COR BRANCO NEVE, MARCA SUVINIL.	276	4 m²

QUANTITATIVO - PORTAS				
CÓD.	LARGURA	ALTURA	DESCRIÇÃO	QNTD.

P01	436	270	CORTINA DE ENROLAR AUTOMÁTICA DO TIPO TRANSVISION EM AÇO GALVANIZADO, COM MICROFUROS 2mm, ACABAMENTO NATURAL; PORTINHOLA PARA ACESSO DE COLABORADORES, 60X120.;	2
P02	80	210	PORTA CEGA DE UMA FOLHA, TIPO DE ABRIR, FABRICADA EM MADEIRA COMPENSADA SEMI-OCA, COM REVESTIMENTO EM FÓRMICA NA COR BRANCA.	1
P03	100	210	PORTA METÁLICA VENEZIANA DE DUAS FOLHAS, TIPO DE ABRIR, FABRICADA EM CHAPA DE AÇO COM PINTURA ELETROSTÁTICA. POSSUI VENEZIANAS FIXAS PARA GARANTIR VENTILAÇÃO PERMANENTE DO AMBIENTE DE DML. EQUIPADA COM FECHADURA SIMPLES E DOBRADIÇAS REFORÇADAS	1

QUANTITATIVO - SOLEIRAS			
CÓD.	DESCRIÇÃO	COMP.	CUSTO/m

SO-01	FILETE METÁLICO SOLEIRA PERFIL L EM AÇO INOX	14.28 m	99.00
-------	--	---------	-------

QUANTITATIVO - LAYOUT		
CÓD.	DESCRIÇÃO	QNT.

COMUNICAÇÃO VISUAL

CV-01	LETREIRO ILUMINADO "CREAMY SKINCARE" (VER DETALHE)	2
CV-02	LETREIRO ILUMINADO "CREAMY SKINCARE" (VER DETALHE)	1

EQUIPAMENTO ELÉTRICO

EE-01	MINI PDV TOUCH ELGIN M10 C/ IMPRESSORA INTEGRADA ANDROID	1
EE-02	MAQUINA DE CARTÃO	1
EE-03	CAIXA REGISTRADORA DE DINHEIRO COMERCIO AUTOMÁTICA E MANUAL 127/220V	1
EE-04	DESKTOP DELL 24 ALL IN ONE	1
EE-05	MAQUINA DE PONTO	1

EQUIPAMENTO HIDRÁULICO

EH-01	TANQUE MOP EM INOX	1
EH-02	TORNEIRA GOURMET CROMADO FLEXÍVEL COM FILTRO BLINDADO PAREDE COZINHA CRUZETA	1

MOBILIÁRIO PLANEJADO

MP-01B	GÔNDOLA DE PAREDE - ÁREA DE VENDAS (VER DETALHE)_	2
MP-02A	GÔNDOLA DE PAREDE - ÁREA DE VENDAS (VER DETALHE)_	3
MP-03	EXPOSITOR EM ILHA (VER DETALHE)	1
MP-04	ESPELHO COM ILUMINAÇÃO FRONTAL (VER DETALHE)	1
MP-05	MOBILIÁRIO DE CAIXA (VER DETALHE)	1

MOBILIÁRIO PRONTO

PR-01	LIXEIRA ARAMADA DE ESCRITÓRIO QUARTO EM AÇO TELADO 10-11 LITROS	1
PR-02	ARMÁRIO ROUPERIO AÇO 8 PORTAS GUARDA VOLUME EA702 CINZA - ELITE AÇO	1
PR-03	CADEIRA LITE DA FLEXFORM	1
PR-04	MESA COM REGULAGEM DE ALTURA ELÉTRICA COMFY ERGOLIFT BASE PRETA COM 3 MEMÓRIAS E TAMPO CARVALHO AMBER	1
PR-05	MOVEL RACK/TI 16U COM 2 COOLER	1
PR-06	COFRE DE PISO (dim 47x47x91cm altura) COFRE NÃO REQUER TOMADA - FUNCIONA A BATERIA	1
PR-07	ESTANTE ABERTA COM PRATELEIRAS REGULÁVEIS ARAMADAS, MEDINDO 0,92 m X 0,534 m X 1,80m, ACABAMENTO CROMADO	8
PR-08	ESTANTE PLÁSTICA BAIXA PARA PRODUTOS DE LIMPEZA C/ 3 PRATELERAS. DIMEN.:91X35 / 75cm	1
PR-09	CRISTALEIRA 1 PORTA "MÍNIMO", FABRICANTE TOK&STOK, DESIGN POR MAURÍCIO ARRUDA, 43 X 39 X 131 CM, COR "BRANCO/TAUARI", ID 409170	1

QUANTITATIVO - REVESTIMENTOS DE PAREDE				
CÓD.	DESCRIÇÃO	FABRICANTE	ÁREA	CUSTO/m²
1	PINTURA NA COR NUVEM DE PAPEL ACABAMENTO FOSCO	SUVINIL	34 m²	0.00
2	PINTURA LÁTEX NA COR BRANCO NEVE ACABAMENTO LAVAVEL	SUVINIL	40 m²	0.00
3	CERÂMICA MONOCOLOR BRANCO ACETINADO BORDA RETA INTERNO - 60x60cm	FORMIGRES	14 m²	0.00
4	PLACAS DE AÇO INOX ESCOVADO	-	26 m²	0.00

QUANTITATIVOS - AUDIOVISUAL		
CÓD.	DESCRIÇÃO	QUANT.

CAM	CÂMERAS DO CIRCUITO INTERNO DE SEGURANÇA - CABEAMENTO DEVERÁ CHEGAR NO RACK DE T.I. E NA MESA DE GERÊNCIA	6
SOM	CAIXA DE SOM DE EMBUTIR EM GESSO TRIAXIAL 100watts NA COR BRANCA	2

QUANTITATIVO - LUMINÁRIAS					
CÓD.	DESCRIÇÃO	FABRICANTE	TEMPERATURA	QNT.	CUSTO/un

LUM-01	LUMINÁRIA DE EMBUTIR BRANCA 10W 2700K 10"	POWER LUME	4000K	15	
LUM-02	LUM FLUOR EMB 4X T5 14-24W BRANCO MICROTERTURIZADO REF BRANCO PS LEITOSO MOD.1 620X620X91MM	TRUST	4000K	5	
LUM-03	LUMINÁRIA DE EMBUTIR TWISTAR FLAT 185 X2	TRUST	4000K	1	

QUANTITATIVO - REVESTIMENTOS DE PISO				
CÓD.	DESCRIÇÃO	FABRICANTE	ÁREA	CUSTO/m²

1	GALERIA BRANCO MESH BR - 10 cm x 10 cm - JUNTA SECA OU MÍNIMA POSSÍVEL	ELIANE	22 m²	54.13
2	STELAR WHITE PO - 90 cm x 90 cm - JUNTA 2 mm	ELIANE	5 m²	354.90
3	PISO CERÂMICO MONOCOLOR BRANCO ACETINADO BORDA RETA INTERNO - 60x60cm - JUNTA 2 mm	FORMIGRES	17 m²	73.05

QUANTITATIVO - FITAS DE LED					
CÓD.	DESCRIÇÃO	FABRICANTE	TEMPERATURA	COMP.	CUSTO/un

LED	FITA DE LED PARA MOBILIÁRIO - CALHA BAIXA	CIA ILUMINAÇÃO	2700K	123.5 m	
-----	---	----------------	-------	---------	--

ROO	EMIÇÃO INICIAL	09/02/2026	RAFAEL	RENATA
-----	----------------	------------	--------	--------

REVISÃO	DESCRIÇÃO DAS ALTERAÇÕES	DATA	RESPONSÁVEL	APROVAÇÃO
---------	--------------------------	------	-------------	-----------

CREAMY PARK SHOPPING CANOAS				
CONTEÚDO	QUANTITATIVOS			FOLHA
ENDEREÇO	AV. FARROUPILHA, 4545 - MAL. RONDON, CANOAS - RS, 92020-475			
ETAPA	EXECUTIVO	DATA EMISSÃO	09/02/2026	001
AUTOR	RAFAEL GUIMARÃES	DATA REVISÃO	09/02/2026	
ORIENTADORA	RENATA OLIVEIRA	REVISÃO	ROO	

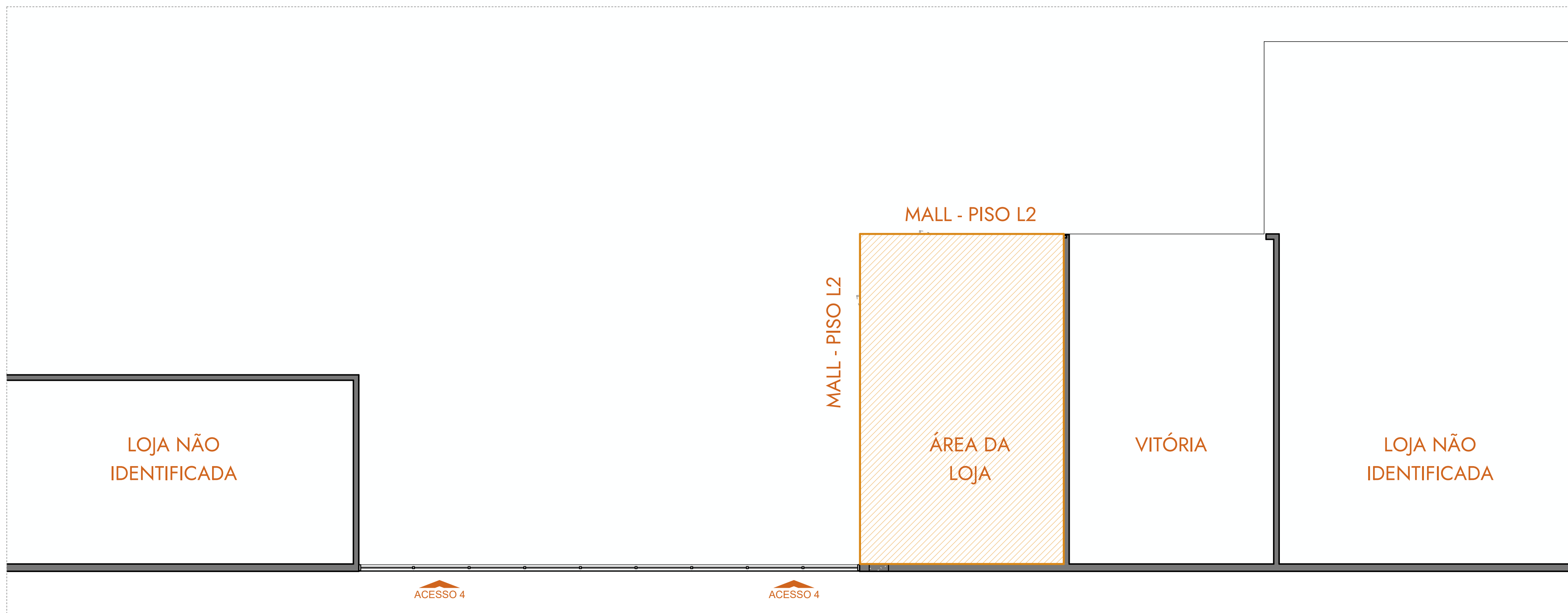

1 PLANTA DE LOCALIZAÇÃO
ESCALA: 1 : 75

NOTAS GERAIS

- TODAS AS MEDIDAS DEVEM SER CONFERIDAS NO LOCAL ANTES DO INÍCIO DA EXECUÇÃO DA OBRA.
- EM CASO DE DIVERGÊNCIA ENTRE PROJETO E CONDIÇÕES EXISTENTES, O RESPONSÁVEL TÉCNICO DEVE SER CONSULTADO ANTES DA EXECUÇÃO.
- AS COTAS TÊM PRIORIDADE SOBRE A ESCALA DO DESENHO.
- TODOS OS MATERIAIS, ACABAMENTOS E EQUIPAMENTOS DEVEM SER EXECUTADOS CONFORME ESPECIFICAÇÕES INDICADAS EM PROJETO E MEMORIAIS.
- QUALQUER ALTERAÇÃO NO PROJETO DEVERÁ SER PREVIAMENTE APROVADA PELO AUTOR DO PROJETO.
- AS INSTALAÇÕES ELÉTRICAS, HIDROSSANITÁRIAS, DE ILUMINAÇÃO E DEMAIS SISTEMAS DEVEM SEGUIR AS NORMAS TÉCNICAS VIGENTES E PROJETOS COMPLEMENTARES.
- A EXECUÇÃO DA OBRA DEVE ATENDER ÀS NORMAS DA ABNT, CÓDIGO DE OBRAS LOCAL E EXIGÊNCIAS DO SHOPPING/MALL.
- A EMPRESA EXECUTORA É RESPONSÁVEL PELA PROTEÇÃO DOS ELEMENTOS EXISTENTES A SEREM MANTIDOS.
- TODAS AS ALTURAS DE INSTALAÇÃO ESTÃO INDICADAS A PARTIR DO PISO ACABADO.
- A LIMPEZA FINAL DA OBRA DEVE SER REALIZADA ANTES DA ENTREGA DOS SERVIÇOS.

REVISÃO	DESCRIÇÃO DAS ALTERAÇÕES	DATA	RESPONSÁVEL	APROVAÇÃO
ROO	EMISSÃO INICIAL	09/02/2026	RAFAEL	RENATA
CREAMY PARK SHOPPING CANOAS				
CONTEÚDO	LOCALIZAÇÃO			
ENDEREÇO	AV. FARROUPILHA, 4545 - MAL. RONDON, CANOAS - RS, 92020-475			FOLHA
ETAPA	EXECUTIVO	DATA EMISSÃO	09/02/2026	002
AUTOR	RAFAEL GUIMARÃES	DATA REVISÃO	09/02/2026	
ORIENTADORA	RENATA OLIVEIRA	REVISÃO	ROO	

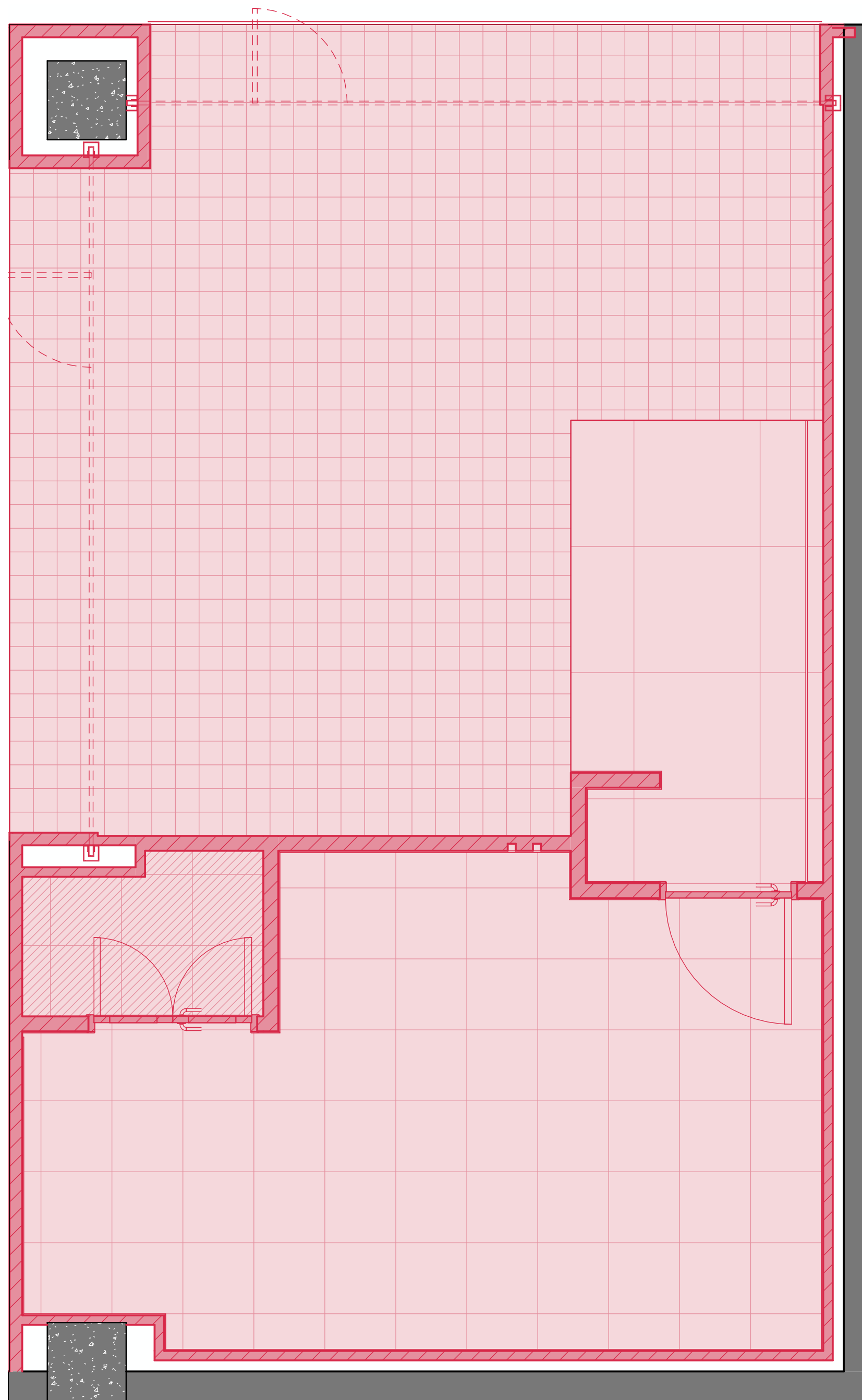

1 PLANTA DE OBRA
ESCALA: 1 : 25

SÍMBOLO		LEGENDA OBRA	
		DESCRIÇÃO	
[Yellow diagonal hatching]		ELEMENTOS A SEREM DEMOLIDOS	
[Red diagonal hatching]		ELEMENTOS A SEREM CONSTRUÍDOS	
[Grey diagonal hatching]		ELEMENTOS EXISTENTES A SEREM MANTIDOS	
NOTAS GERAIS			
TODAS AS MEDIDAS DEVEM SER CONFERIDAS NO LOCAL ANTES DO INÍCIO DA EXECUÇÃO DA OBRA.			
EM CASO DE DIVERGÊNCIA ENTRE PROJETO E CONDIÇÕES EXISTENTES, O RESPONSÁVEL TÉCNICO DEVE SER CONSULTADO ANTES DA EXECUÇÃO.			
AS COTAS TÊM PRIORIDADE SOBRE A ESCALA DO DESENHO.			
TODOS OS MATERIAIS, ACABAMENTOS E EQUIPAMENTOS DEVEM SER EXECUTADOS CONFORME ESPECIFICAÇÕES INDICADAS EM PROJETO E MEMORIAIS.			
QUALQUER ALTERAÇÃO NO PROJETO DEVERÁ SER PREVIAMENTE APROVADA PELO AUTOR DO PROJETO.			
AS INSTALAÇÕES ELÉTRICAS, HIDROSSANITÁRIAS, DE ILUMINAÇÃO E DEMAIS SISTEMAS DEVEM SEGUIR AS NORMAS TÉCNICAS VIGENTES E PROJETOS COMPLEMENTARES.			
A EXECUÇÃO DA OBRA DEVE ATENDER ÀS NORMAS DA ABNT, CÓDIGO DE OBRAS LOCAL E EXIGÊNCIAS DO SHOPPING/MALL.			
A EMPRESA EXECUTORA É RESPONSÁVEL PELA PROTEÇÃO DOS ELEMENTOS EXISTENTES A SEREM MANTIDOS.			
TODAS AS ALTURAS DE INSTALAÇÃO ESTÃO INDICADAS A PARTIR DO PISO ACABADO.			
A LIMPEZA FINAL DA OBRA DEVE SER REALIZADA ANTES DA ENTREGA DOS SERVIÇOS.			
ROO	EMISSÃO INICIAL	09/02/2026	RAFAEL RENATA
REVISÃO	DESCRIÇÃO DAS ALTERAÇÕES	DATA	RESPONSÁVEL APROVAÇÃO
CREAMY PARK SHOPPING CANOAS			
CONTEÚDO	OBRA		
ENDEREÇO	AV. FARROUPILHA, 4545 - MAL. RONDON, CANOAS - RS, 92020-475		FOLHA
ETAPA	EXECUTIVO	DATA EMISSÃO	09/02/2026
AUTOR	RAFAEL GUIMARÃES	DATA REVISÃO	09/02/2026
ORIENTADORA	RENATA OLIVEIRA	REVISÃO	ROO

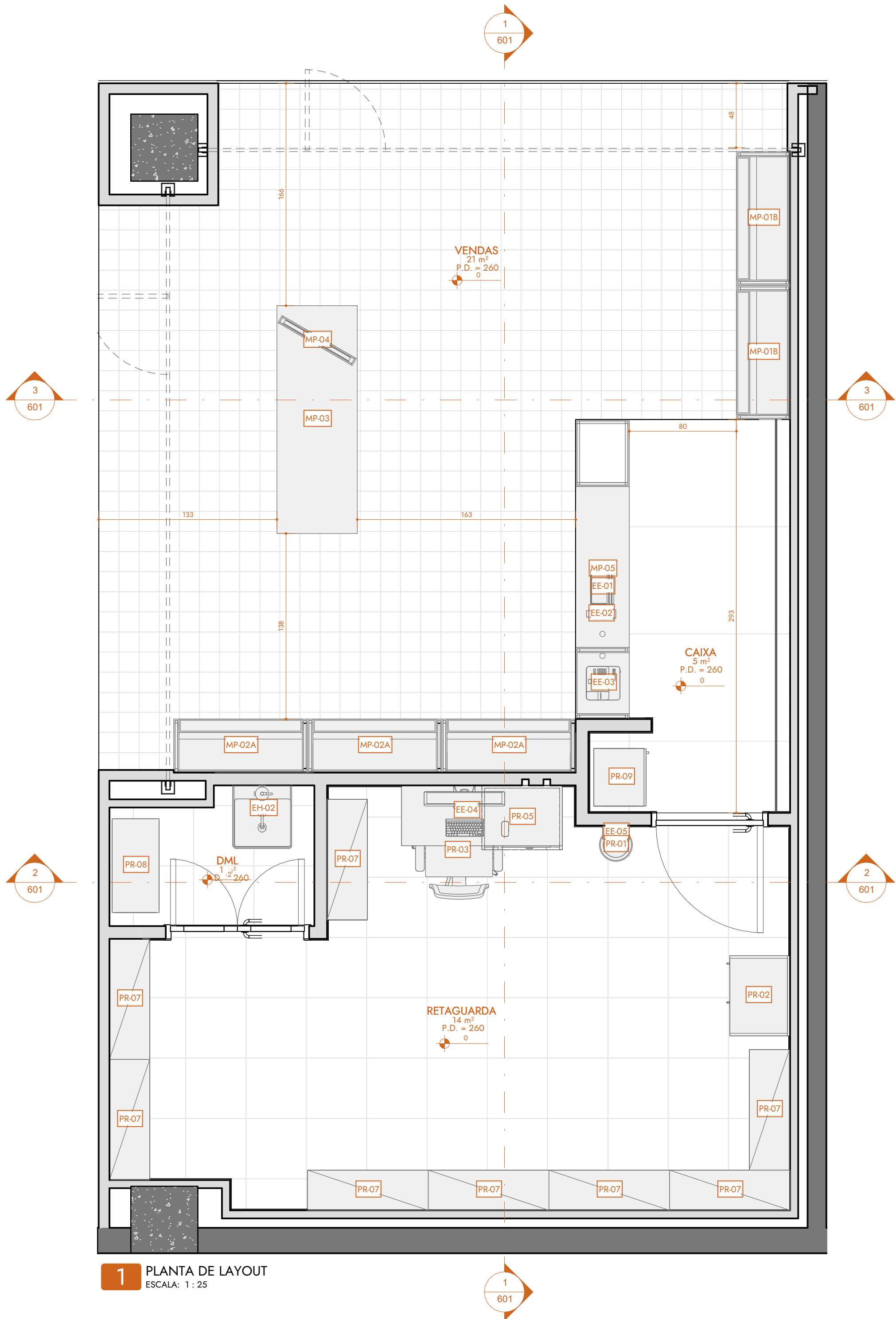

1 PLANTA DE LAYOUT
ESCALA: 1 : 25

QUANTITATIVO - LAYOUT		
CÓD.	DESCRIÇÃO	QNT.
COMUNICAÇÃO VISUAL		
CV-01	LETREIRO ILUMINADO "CREAMY SKINCARE" (VER DETALHE)	2
CV-02	LETREIRO ILUMINADO "CREAMY SKINCARE" (VER DETALHE)	1
EQUIPAMENTO ELÉTRICO		
EE-01	MINI PDV TOUCH ELGIN M10 C/ IMPRESSORA INTEGRADA ANDROID	1
EE-02	MAQUINA DE CARTÃO	1
EE-03	CAIXA REGISTRADORA DE DINHEIRO COMERCIO AUTOMÁTICA E MANUAL 127/220V	1
EE-04	DESKTOP DELL 24 ALL IN ONE	1
EE-05	MAQUINA DE PONTO	1
EQUIPAMENTO HIDRÁULICO		
EH-01	TANQUE MOP EM INOX	1
EH-02	TORNEIRA GOURMET CROMADO FLEXÍVEL COM FILTRO BLINDADO PAREDE COZINHA CRUZETA	1
MOBILIÁRIO PLANEJADO		
MP-01B	GÔNDOLA DE PAREDE - ÁREA DE VENDAS (VER DETALHE)	2
MP-02A	GÔNDOLA DE PAREDE - ÁREA DE VENDAS (VER DETALHE)	3
MP-03	EXPOSITOR EM ILHA (VER DETALHE)	1
MP-04	ESPELHO COM ILUMINAÇÃO FRONTAL (VER DETALHE)	1
MP-05	MOBILIÁRIO DE CAIXA (VER DETALHE)	1
MOBILIÁRIO PRONTO		
PR-01	LIXEIRA ARAMADA DE ESCRITÓRIO QUARTO EM AÇO TELADO 10-11 LITROS	1
PR-02	ARMÁRIO ROUPERO AÇO 8 PORTAS GUARDA VOLUME EA702 CINZA - ELITE AÇO	1
PR-03	CADEIRA LITE DA FLEXFORM	1
PR-04	MESA COM REGULAGEM DE ALTURA ELÉTRICA COMFY ERGOLIFT BASE PRETA COM 3 MEMÓRIAS E TAMPO CARVALHO AMBER	1
PR-05	MOVEL RACK/TI 16U COM 2 COOLER	1
PR-06	COFRE DE PISO (dim 47x47x91cm altura) COFRE NÃO REQUER TOMADA - FUNÇÃO A BATERIA	1
PR-07	ESTANTE ABERTA COM PRATELEIRAS REGULÁVEIS ARAMADAS, MEDINDO 0,92 m X 0,534 m X 1,80m, ACABAMENTO CROMADO	8
PR-08	ESTANTE PLÁSTICA BAIXA PARA PRODUTOS DE LIMPEZA C/ 3 PRATELERAS. DIMEN.: 91X35 / 75cm	1
PR-09	CRISTALEIRA 1 PORTA "MÍNIMO", FABRICANTE TOK&STOK, DESIGN POR MAURÍCIO ARRUDA, 43 X 39 X 131 CM, COR "BRANCO/TAUARI", ID 409170	1

NOTAS GERAIS

- TODAS AS MEDIDAS DEVEM SER CONFERIDAS NO LOCAL ANTES DO INÍCIO DA EXECUÇÃO DA OBRA.
- EM CASO DE DIVERGÊNCIA ENTRE PROJETO E CONDIÇÕES EXISTENTES, O RESPONSÁVEL TÉCNICO DEVE SER CONSULTADO ANTES DA EXECUÇÃO.
- AS COTAS TÊM PRIORIDADE SOBRE A ESCALA DO DESENHO.
- TODOS OS MATERIAIS, ACABAMENTOS E EQUIPAMENTOS DEVEM SER EXECUTADOS CONFORME ESPECIFICAÇÕES INDICADAS EM PROJETO E MEMORIAIS.
- QUALQUER ALTERAÇÃO NO PROJETO DEVERÁ SER PREVIAMENTE APROVADA PELO AUTOR DO PROJETO.
- AS INSTALAÇÕES ELÉTRICAS, HIDROSSANITÁRIAS, DE ILUMINAÇÃO E DEMAIS SISTEMAS DEVEM SEGUIR AS NORMAS TÉCNICAS VIGENTES E PROJETOS COMPLEMENTARES.
- A EXECUÇÃO DA OBRA DEVE ATENDER ÀS NORMAS DA ABNT, CÓDIGO DE OBRAS LOCAL E EXIGÊNCIAS DO SHOPPING/MALL.
- A EMPRESA EXECUTORA É RESPONSÁVEL PELA PROTEÇÃO DOS ELEMENTOS EXISTENTES A SEREM MANTIDOS.
- TODAS AS ALTURAS DE INSTALAÇÃO ESTÃO INDICADAS A PARTIR DO PISO ACABADO.
- A LIMPEZA FINAL DA OBRA DEVE SER REALIZADA ANTES DA ENTREGA DOS SERVIÇOS.

REVISÃO	DESCRIÇÃO DAS ALTERAÇÕES	DATA	RESPONSÁVEL	APROVAÇÃO
ROO	EMISSION INICIAL	09/02/2026	RAFAEL	RENATA
CREAMY PARK SHOPPING CANOAS				
CONTEÚDO	LAYOUT			
ENDEREÇO	AV. FARROUPILHA, 4545 - MAL. RONDON, CANOAS - RS, 92020-475			FOLHA
ETAPA	EXECUTIVO	DATA EMISSÃO	09/02/2026	
AUTOR	RAFAEL GUIMARÃES	DATA REVISÃO	09/02/2026	100
ORIENTADORA	RENATA OLIVEIRA	REVISÃO	ROO	

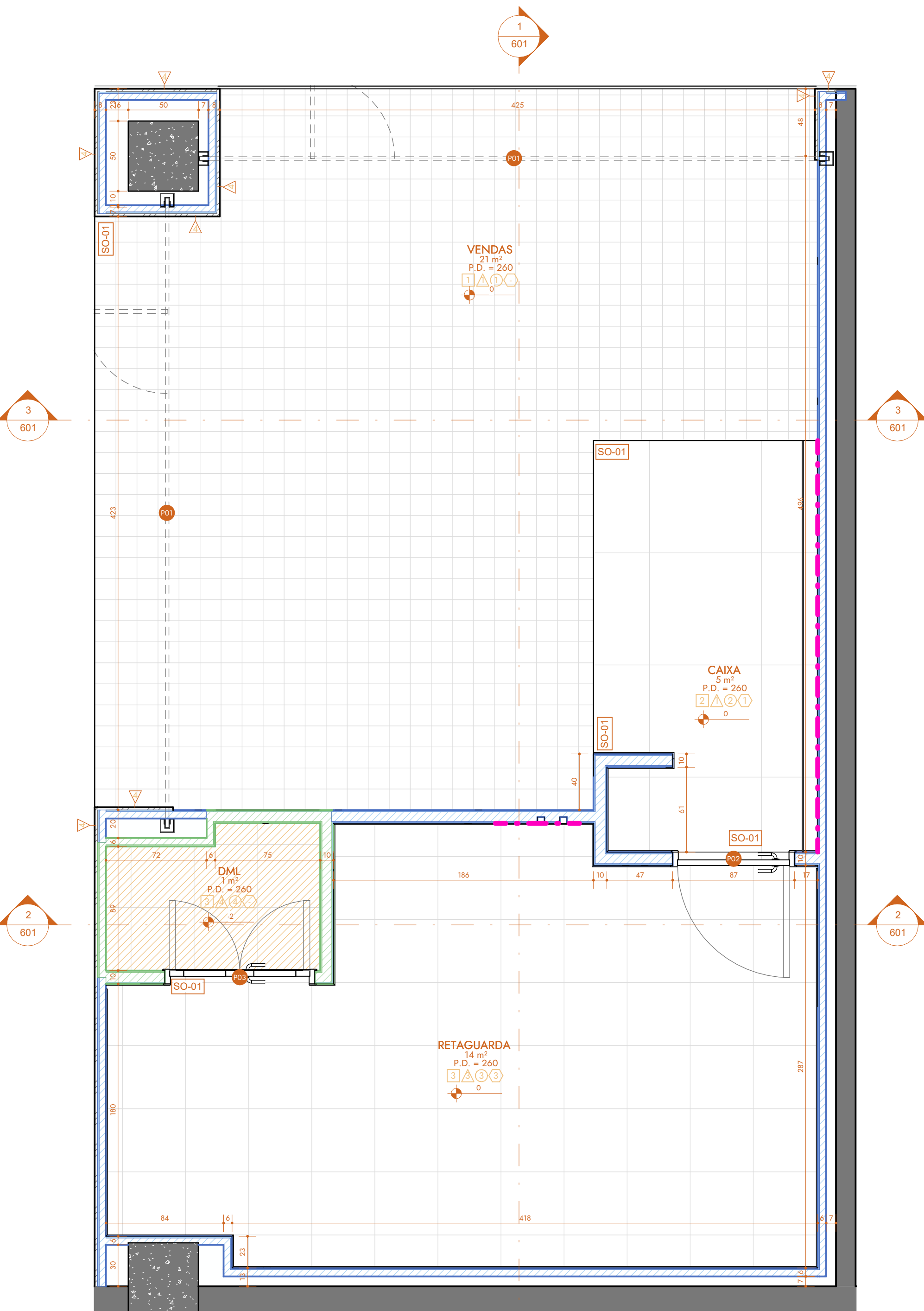

1 PLANTA DE ARQUITETURA
ESCALA: 1 : 25

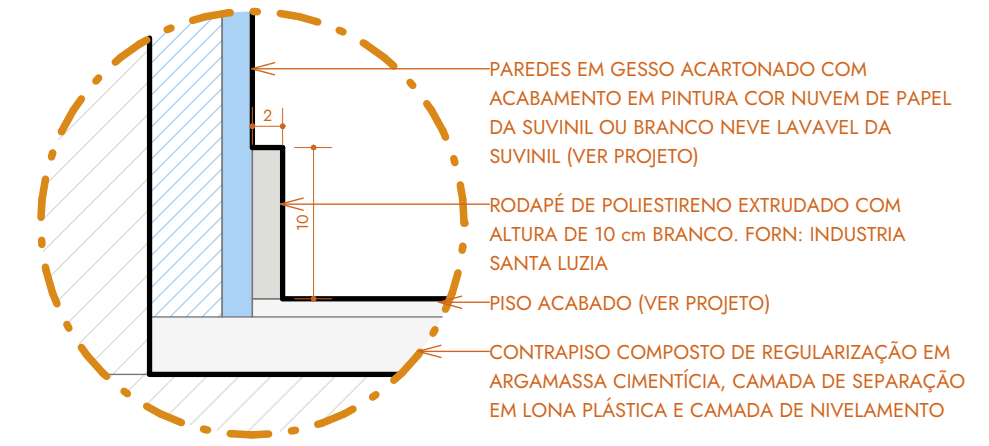

DET. RODAPÉ DE POLIESTIRENO
ESCALA: 1 : 5

QUANTITATIVO - PORTAS				
CÓD.	LARGURA	ALTURA	DESCRIÇÃO	QNTD.
P01	436	270	CORTINA DE ENROLAR AUTOMÁTICA DO TIPO TRANSPARENTES EM AÇO GALVANIZADO, COM MICROFuros 2mm, ACABAMENTO NATURAL; PORTINHO PARA ACESSO DE COLABORADORES, 60X120;	2
P02	80	210	PORTA CEGA DE UMA FOLHA, TIPO DE ABRIR, FABRICADA EM MADEIRA COMPENSADA SEMI-OCA, COM REVESTIMENTO EM FÓRMICA NA COR BRANCA.	1
P03	100	210	PORTA METÁLICA VENEZIANA DE DUAS FOLHAS, TIPO DE ABRIR, FABRICADA EM CHAPA DE AÇO COM PINTURA ELETROSTÁTICA. POSSUI VENEZIANAS FIXAS PARA GARANTIR VENTILAÇÃO PERMANENTE DO AMBIENTE DE DML EQUIPADA COM FECHADURA SIMPLES E DOBRADIÇAS REFORÇADAS	1

QUANTITATIVO - SOLEIRAS			
CÓD.	DESCRIÇÃO	COMP.	CUSTO/m
SO-01	FILETE METÁLICO SOLEIRA PERFIL L EM AÇO INOX	14,28 m	99,00

QUANTITATIVO - RODAPÉS				
CÓD.	DESCRIÇÃO	FABRICANTE	COMP.	CUSTO/m
1	RODAPÉ POLIESTIRENO SANTA LUZIA BRANCO 10cm	SANTA LUZIA	25,29 m	12,48

QUANTITATIVO - REVESTIMENTOS DE PAREDE				
CÓD.	DESCRIÇÃO	FABRICANTE	ÁREA	CUSTO/m²
1	PINTURA NA COR NUVEM DE PAPEL ACABAMENTO FOSCO	SUVINIL	34 m²	0,00
2	PINTURA LÁTEX NA COR BRANCO NEVE ACABAMENTO LAVAVEL	SUVINIL	40 m²	0,00
3	CERÂMICA MONOCOLOR BRANCO ACETINADO BORDA RETA INTERNO - 60x60cm	FORMIGRES	14 m²	0,00
4	PLACAS DE AÇO INOX ESCOVADO	-	26 m²	0,00

QUANTITATIVO - REVESTIMENTOS DE PISO				
CÓD.	DESCRIÇÃO	FABRICANTE	ÁREA	CUSTO/m²
1	GALERIA BRANCO MESH BR - 10 cm x 10 cm - JUNTA SECA OU MÍNIMA POSSÍVEL	ELIANE	22 m²	54,13
2	STELAR WHITE PO - 90 cm x 90 cm - JUNTA 2 mm	ELIANE	5 m²	354,90
3	PISO CERÂMICO MONOCOLOR BRANCO ACETINADO BORDA RETA INTERNO - 60x60cm - JUNTA 2 mm	FORMIGRES	17 m²	73,05

LEGENDA ARQUITETURA	
SÍMBOLO	DESCRIÇÃO
	ESTRUTURA DE DRYWALL 7cm + PLACA DE DRYWALL ST
	ESTRUTURA DE DRYWALL 7cm + PLACA DE DRYWALL RU
	REFORÇO EM DRYWALL
	IMPERMEABILIZAÇÃO

NOTAS GERAIS

TODAS AS MEDIDAS DEVEM SER CONFERIDAS NO LOCAL ANTES DO INÍCIO DA EXECUÇÃO DA OBRA.

EM CASO DE DIVERGÊNCIA ENTRE PROJETO E CONDIÇÕES EXISTENTES, O RESPONSÁVEL TÉCNICO DEVE SER CONSULTADO ANTES DA EXECUÇÃO.

AS COTAS TÊM PRIORIDADE SOBRE A ESCALA DO DESENHO.

TODOS OS MATERIAIS, ACABAMENTOS E EQUIPAMENTOS DEVEM SER EXECUTADOS CONFORME ESPECIFICAÇÕES INDICADAS EM PROJETO E MEMORIAIS.

QUALQUER ALTERAÇÃO NO PROJETO DEVERÁ SER PREVIAMENTE APROVADA PELO AUTOR DO PROJETO.

AS INSTALAÇÕES ELÉTRICAS, HIDROSSANITÁRIAS, DE ILUMINAÇÃO E DEMAIS SISTEMAS DEVEM SEGUIR AS NORMAS TÉCNICAS VIGENTES E PROJETOS COMPLEMENTARES.

A EXECUÇÃO DA OBRA DEVE ATENDER ÀS NORMAS DA ABNT, CÓDIGO DE OBRAS LOCAL E EXIGÊNCIAS DO SHOPPING/MALL.

A EMPRESA EXECUTORA É RESPONSÁVEL PELA PROTEÇÃO DOS ELEMENTOS EXISTENTES A SEREM MANTIDOS.

TODAS AS ALTURAS DE INSTALAÇÃO ESTÃO INDICADAS A PARTIR DO PISO ACABADO.

A LIMPEZA FINAL DA OBRA DEVE SER REALIZADA ANTES DA ENTREGA DOS SERVIÇOS.

REVISÃO	DESCRIÇÃO DAS ALTERAÇÕES	DATA	RESPONSÁVEL	APROVAÇÃO
ROO	EMISSÃO INICIAL	09/02/2026	RAFAEL	RENATA
CREAMY PARK SHOPPING CANOAS				
CONTEÚDO	ARQUITETURA			FOLHA
ENDEREÇO	AV. FARROUPILHA, 4545 - MAL. RONDON, CANOAS - RS, 92020-475			
ETAPA	EXECUTIVO	DATA EMISSÃO	09/02/2026	
AUTOR	RAFAEL GUIMARÃES	DATA REVISÃO	09/02/2026	
ORIENTADORA	RENATA OLIVEIRA	REVISÃO	ROO	200

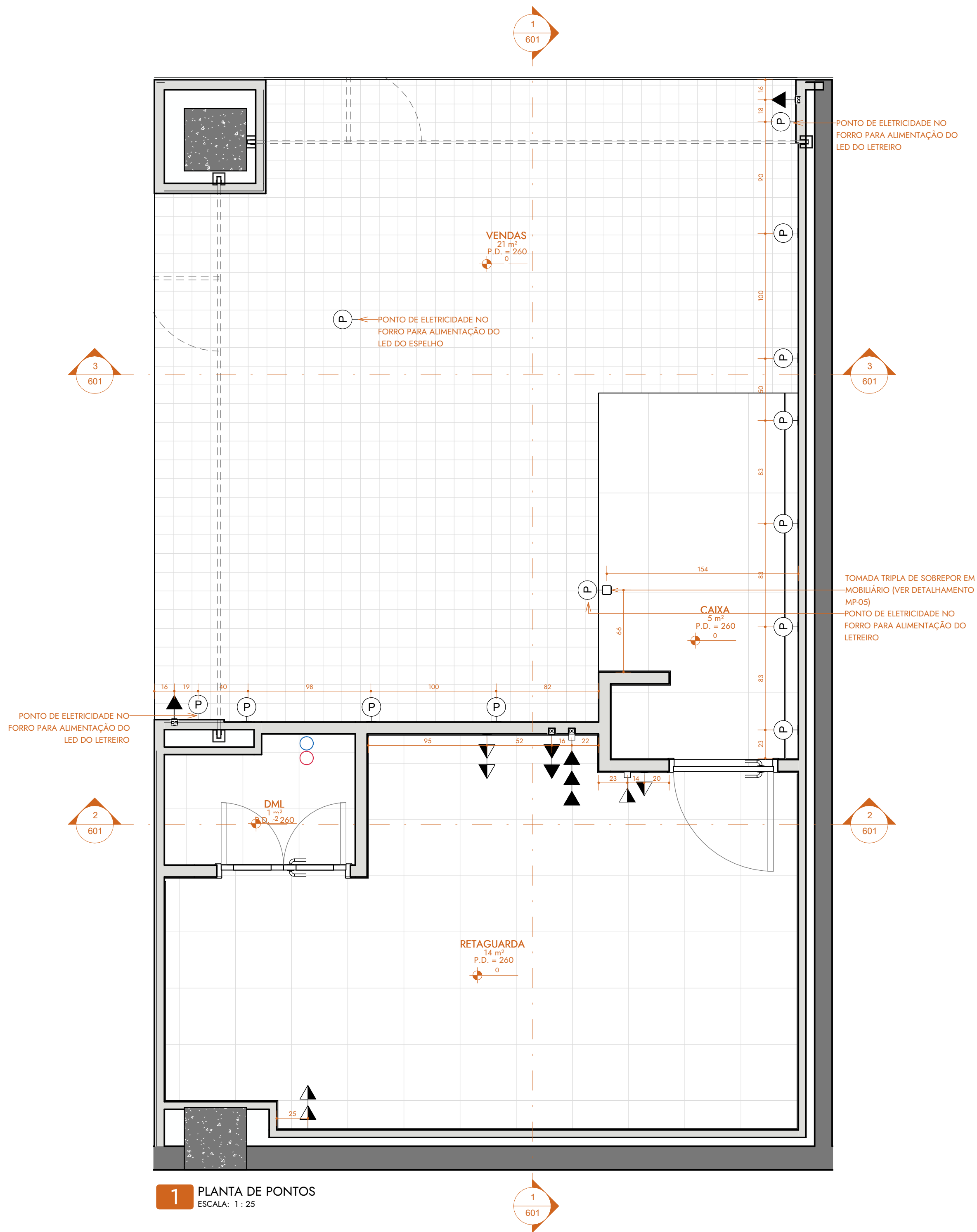

QUANTITATIVO - PONTOS ELÉTRICOS	
DESCRIÇÃO	QNTD.
CAIXA COM 2 TOMADAS DE EMBUTIR	4
CAIXA COM 3 CONECTORES DE INTERNET DE EMBUTIR	2
PONTO DE FORÇA PARA CORTINA DE ENROLAR AUTOMÁTICA	2
PONTO PARA ALIMENTAÇÃO DE FITA DE LED	9
TOMADA TRIPLA DE SOBREPOR EM MOBILIÁRIO (VER DETALHAMENTO MP-05)	1

LEGENDA PONTOS		
SÍMBOLO	DESCRIÇÃO	ALTURA DE INSTAL.
	CAIXA COM 3 CONECTORES DE INTERNET DE EMBUTIR	2,00 m
	CAIXA COM 2 TOMADAS DE EMBUTIR	0,30 m
	CAIXA COM 2 TOMADAS DE EMBUTIR	0,90 m
	CAIXA COM 2 TOMADAS DE EMBUTIR	2,00 m
	PONTO PARA ALIMENTAÇÃO DE FITA DE LED	0,30 m
	QUADRO DE DISTRIBUIÇÃO DE EMBUTIR, SEM BARRAMENTO	1,10 m
	PONTO DE FORÇA PARA ALIMENTAÇÃO DA CORTINA DE ENROLAR	2,80 m
	PONTO DE ÁGUA FRIA	-
	PONTO DE ESGOTO	-

NOTAS GERAIS

TODAS AS MEDIDAS DEVEM SER CONFERIDAS NO LOCAL ANTES DO INÍCIO DA EXECUÇÃO DA OBRA.

EM CASO DE DIVERGÊNCIA ENTRE PROJETO E CONDIÇÕES EXISTENTES, O RESPONSÁVEL TÉCNICO DEVE SER CONSULTADO ANTES DA EXECUÇÃO.

AS COTAS TÊM PRIORIDADE SOBRE A ESCALA DO DESENHO.

TODOS OS MATERIAIS, ACABAMENTOS E EQUIPAMENTOS DEVEM SER EXECUTADOS CONFORME ESPECIFICAÇÕES INDICADAS EM PROJETO E MEMORIAIS.

QUALQUER ALTERAÇÃO NO PROJETO DEVERÁ SER PREVIAMENTE APROVADA PELO AUTOR DO PROJETO.

AS INSTALAÇÕES ELÉTRICAS, HIDROSSANITÁRIAS, DE ILUMINAÇÃO E DEMAIS SISTEMAS DEVEM SEGUIR AS NORMAS TÉCNICAS VIGENTES E PROJETOS COMPLEMENTARES.

A EXECUÇÃO DA OBRA DEVE ATENDER ÀS NORMAS DA ABNT, CÓDIGO DE OBRAS LOCAL E EXIGÊNCIAS DO SHOPPING/MALL.

A EMPRESA EXECUTORA É RESPONSÁVEL PELA PROTEÇÃO DOS ELEMENTOS EXISTENTES A SEREM MANTIDOS.

TODAS AS ALTURAS DE INSTALAÇÃO ESTÃO INDICADAS A PARTIR DO PISO ACABADO.

A LIMPEZA FINAL DA OBRA DEVE SER REALIZADA ANTES DA ENTREGA DOS SERVIÇOS.

REVISÃO	DESCRIÇÃO DAS ALTERAÇÕES	DATA	RESPONSÁVEL	APROVAÇÃO
ROO	EMIÇÃO INICIAL	09/02/2026	RAFAEL	RENATA
CREAMY PARK SHOPPING CANOAS				
CONTEÚDO	PONTOS			FOLHA
ENDEREÇO	AV. FARROUPILHA, 4545 - MAL. RONDON, CANOAS - RS, 92020-475			
ETAPA	EXECUTIVO			DATA EMISSÃO 09/02/2026
AUTOR	RAFAEL GUIMARÃES			DATA REVISÃO 09/02/2026
ORIENTADORA	RENATA OLIVEIRA			REVISÃO ROO

1 PLANTA DE PONTOS
ESCALA: 1 : 25

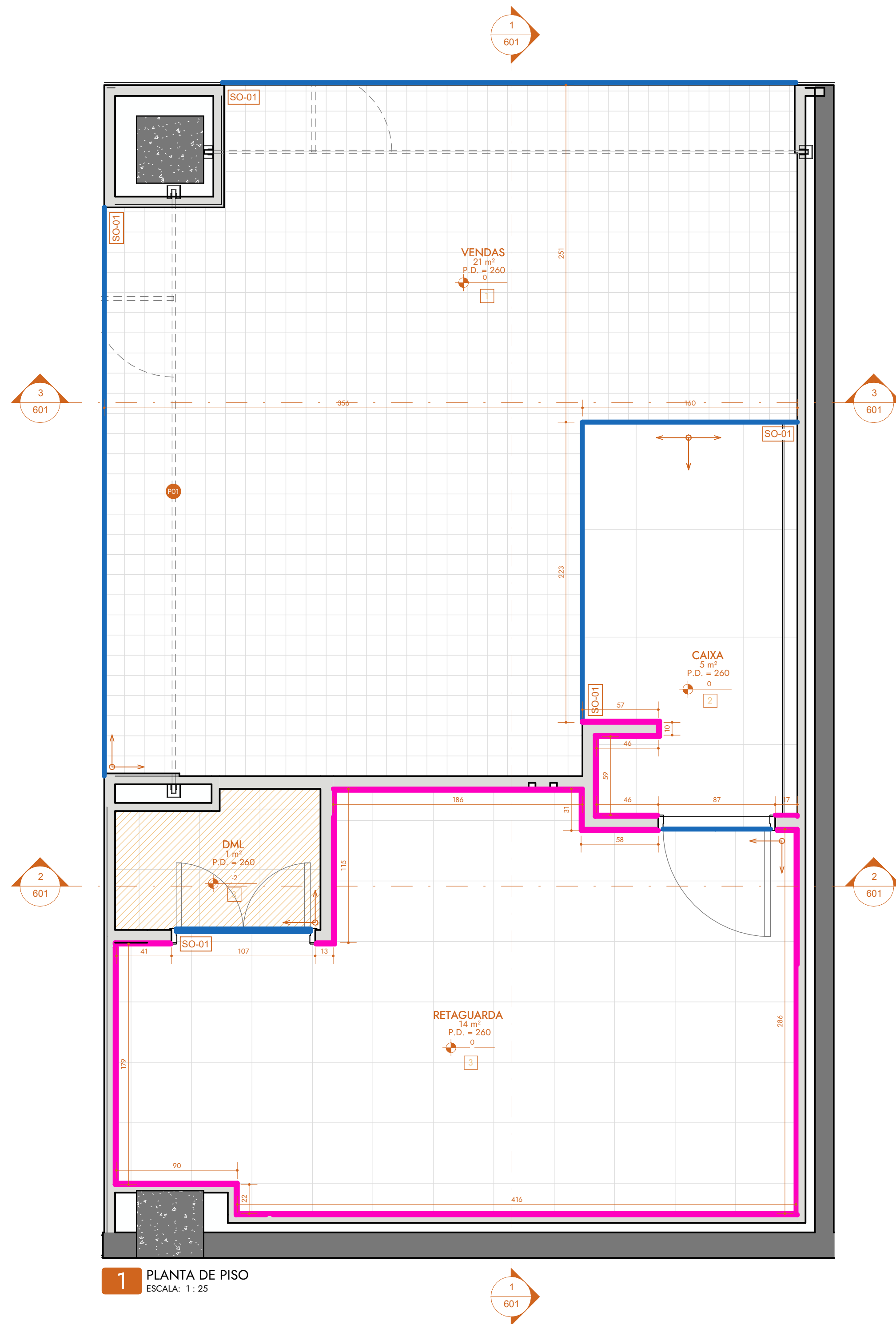

1 PLANTA DE PISO
ESCALA: 1 : 25

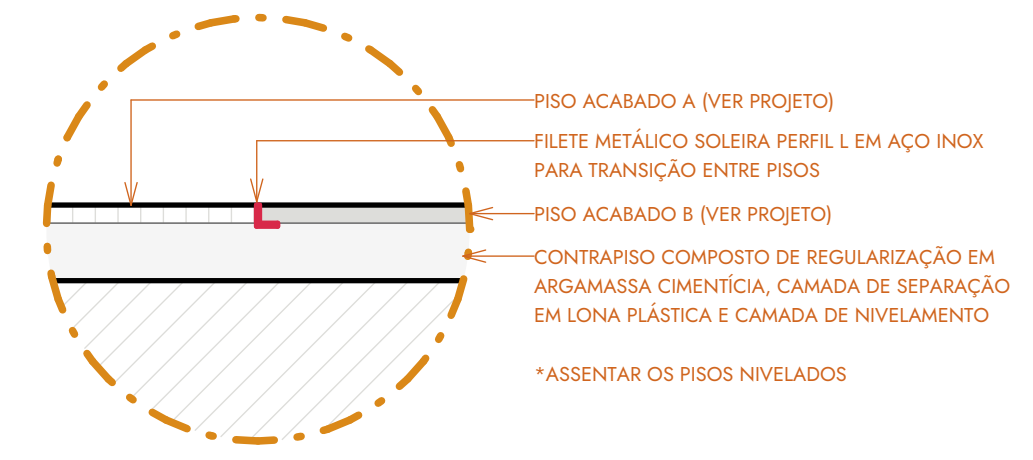

DET. TRANSIÇÃO DE PISOS
ESCALA: 1 : 5

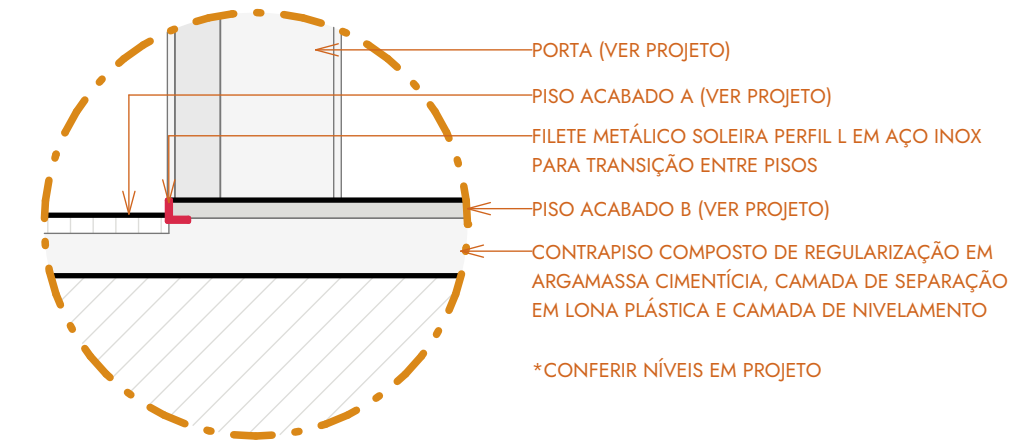

DET. TRANSIÇÃO DE PISOS SOB PORTAS
ESCALA: 1 : 5

QUANTITATIVO - REVESTIMENTOS DE PISO				
CÓD.	DESCRIÇÃO	FABRICANTE	ÁREA	CUSTO/m²
1	GALERIA BRANCO MESH BR - 10 cm x 10 cm - JUNTA SECA OU MÍNIMA POSSÍVEL	ELIANE	22 m²	54.13
2	STELAR WHITE PO - 90 cm x 90 cm - JUNTA 2 mm	ELIANE	5 m²	354.90
3	PISO CERÂMICO MONOCOLOR BRANCO ACETINADO BORDA RETA INTERNO - 60x60cm - JUNTA 2 mm	FORMIGRES	17 m²	73.05

QUANTITATIVO - SOLEIRAS			
CÓD.	DESCRIÇÃO	COMP.	CUSTO/m
SO-01	FILETE METÁLICO SOLEIRA PERFIL L EM AÇO INOX	14.28 m	99.00

QUANTITATIVO - RODAPÉS				
CÓD.	DESCRIÇÃO	FABRICANTE	COMP.	CUSTO/m
1	RODAPÉ POLIESTIRENO SANTA LUZIA BRANCO 10cm	SANTA LUZIA	25.29 m	12.48

LEGENDA - PISO	
SÍMBOLO	DESCRIÇÃO
	IMPERMEABILIZAÇÃO
	PONTO DE INÍCIO DA PAGINAÇÃO DO PISO
	FILETE METÁLICO PERFIL L EM AÇO INOX PARA TRANSIÇÃO DE PISOS
	RODAPÉ POLIESTIRENO SANTA LUZIA BRANCO 10 cm

NOTAS GERAIS

TODAS AS MEDIDAS DEVEM SER CONFERIDAS NO LOCAL ANTES DO INÍCIO DA EXECUÇÃO DA OBRA.

EM CASO DE DIVERGÊNCIA ENTRE PROJETO E CONDIÇÕES EXISTENTES, O RESPONSÁVEL TÉCNICO DEVE SER CONSULTADO ANTES DA EXECUÇÃO.

AS COTAS TÊM PRIORIDADE SOBRE A ESCALA DO DESENHO.

TODOS OS MATERIAIS, ACABAMENTOS E EQUIPAMENTOS DEVEM SER EXECUTADOS CONFORME ESPECIFICAÇÕES INDICADAS EM PROJETO E MEMORIAIS.

QUALQUER ALTERAÇÃO NO PROJETO DEVERÁ SER PREVIAMENTE APROVADA PELO AUTOR DO PROJETO.

AS INSTALAÇÕES ELÉTRICAS, HIDROSSANITÁRIAS, DE ILUMINAÇÃO E DEMAIS SISTEMAS DEVEM SEGUIR AS NORMAS TÉCNICAS VIGENTES E PROJETOS COMPLEMENTARES.

A EXECUÇÃO DA OBRA DEVE ATENDER ÀS NORMAS DA ABNT, CÓDIGO DE OBRAS LOCAL E EXIGÊNCIAS DO SHOPPING/MALL.

A EMPRESA EXECUTORA É RESPONSÁVEL PELA PROTEÇÃO DOS ELEMENTOS EXISTENTES A SEREM MANTIDOS.

TODAS AS ALTURAS DE INSTALAÇÃO ESTÃO INDICADAS A PARTIR DO PISO ACABADO.

A LIMPEZA FINAL DA OBRA DEVE SER REALIZADA ANTES DA ENTREGA DOS SERVIÇOS.

REVISÃO	DESCRIÇÃO DAS ALTERAÇÕES	DATA	RESPONSÁVEL	APROVAÇÃO
ROO	EMISSÃO INICIAL	09/02/2026	RAFAEL	RENATA

CREAMY PARK SHOPPING CANOAS

CONTEÚDO	PISO	FOLHA
ENDEREÇO	AV. FARROUPILHA, 4545 - MAL. RONDON, CANOAS - RS, 92020-475	
ETAPA	EXECUTIVO	DATA EMISSÃO 09/02/2026
AUTOR	RAFAEL GUIMARÃES	DATA REVISÃO 09/02/2026
ORIENTADORA	RENATA OLIVEIRA	REVISÃO ROO

400

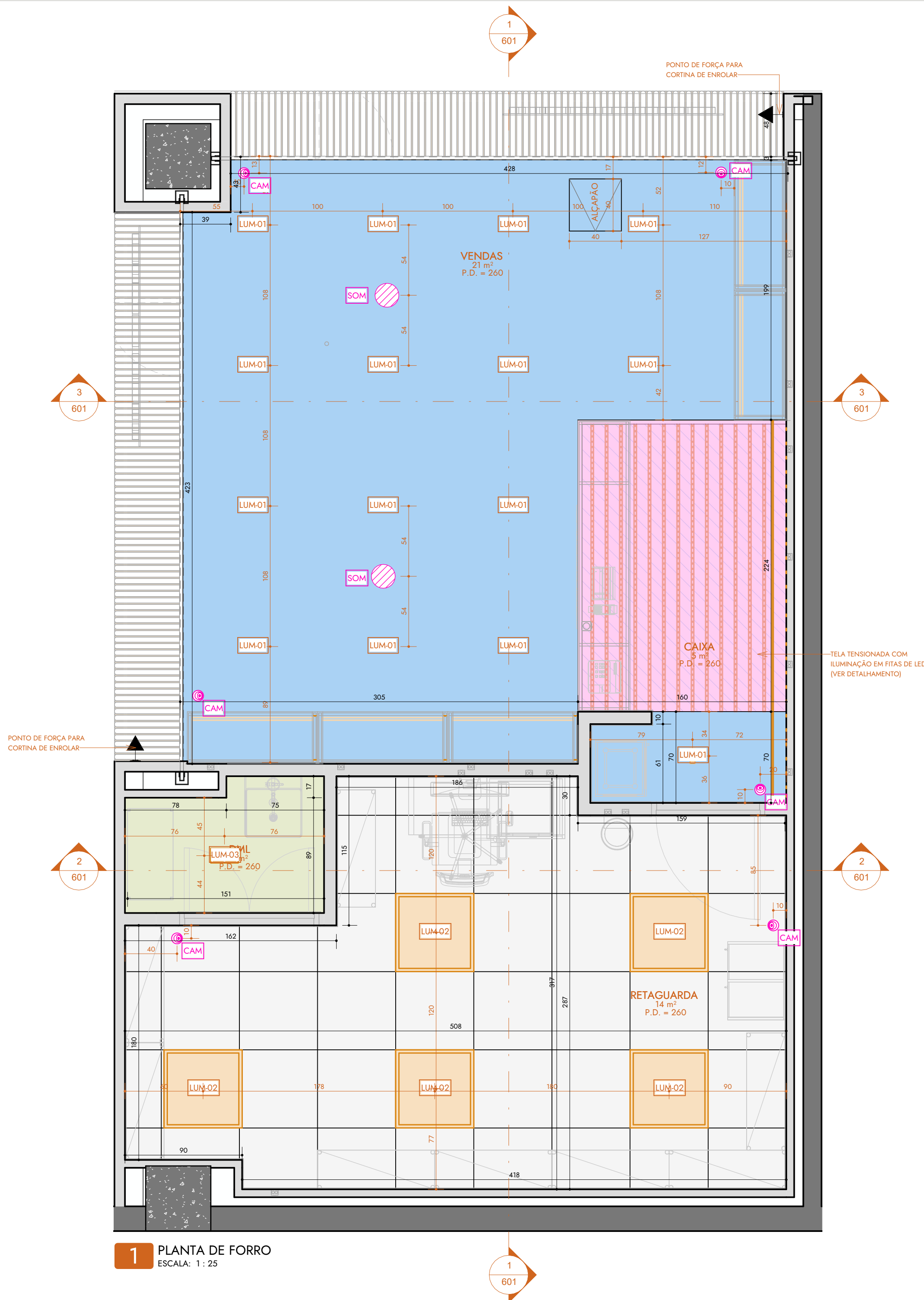

1 PLANTA DE FORRO
ESCALA: 1 : 25

DET. TABICA
ESCALA: 1 : 5

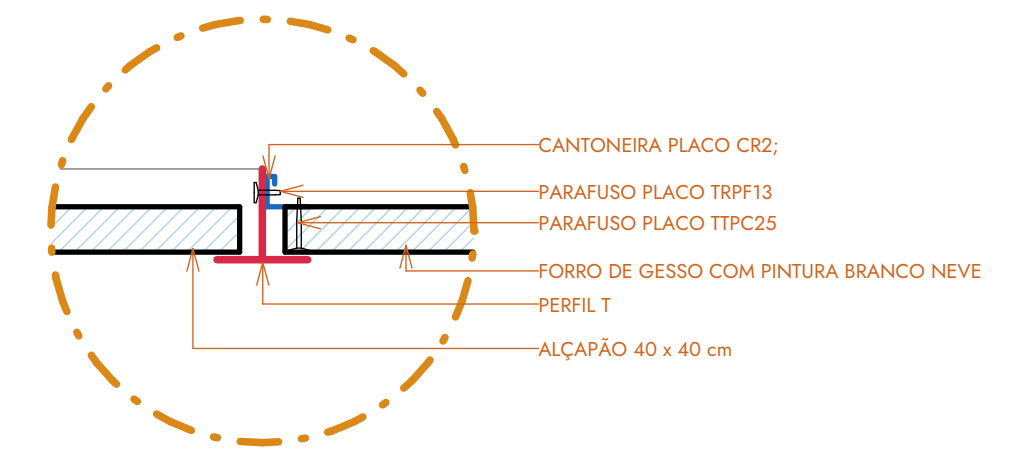

DET. ALÇAPÃO
ESCALA: 1 : 5

QUANTITATIVO - LUMINÁRIAS					
CÓD.	DESCRIÇÃO	FABRICANTE	TEMPERATURA	QNT.	CUSTO/un
LUM-01	LUMINÁRIA DE EMBUTIR BRANCA 10W 2700K 10"	POWER LUME	4000K	15	
LUM-02	LUM FLUOR EMB 4X T5 14,24W BRANCO MICROTETURIZADO REF BRANCO PS LEITOSO MOD1 1,620X2,0X91MM	TRUST	4000K	5	
LUM-03	LUMINÁRIA DE EMBUTIR TWISTAR FLAT 185 X2	TRUST	4000K	1	

QUANTITATIVO - FITAS DE LED					
CÓD.	DESCRIÇÃO	FABRICANTE	TEMPERATURA	COMP.	CUSTO/un
LED	FITA DE LED PARA MOBILIÁRIO - CALHA BAIXA	CIA ILUMINAÇÃO	2700K	123,5 m	

QUANTITATIVO - FORROS				
CÓD.	DESCRIÇÃO	H. INST.	ÁREA	
1	PAINÉIS EM GESSO ACARTONADO ST, ESPESSURA 12,5 mm, TABICA METÁLICA 48/40 mm PARA ARREMATOS DE FORRO DE GESSO, ACABAMENTO EM PINTURA ACRÍLICA FOSCA - BRANCO NEVE - SUVINIL RM01	260	18 m²	
2	TELA TENSIONADA	260	4 m²	
3	FORRO MODULAR EM FIBRA MINERAL, DIMENSÕES 60 x 60 CM, ESPESSURA 14 MM, COR BRANCA.	260	14 m²	
4	PAINÉIS EM GESSO ACARTONADO TIPO RIJ, COM ESPESSURA DE 12,5 MM, UTILIZAÇÃO DE TABICA METÁLICA 48/40 MM PARA FINALIZAÇÃO DOS ARREMATOS DO FORRO EM GESSO, COM ACABAMENTO EM PINTURA ACRÍLICA FOSCA, COR BRANCO NEVE, MARCA SUVINIL.	260	1 m²	
5	PAINÉIS EM GESSO ACARTONADO TIPO ST, COM ESPESSURA DE 12,5 MM, UTILIZAÇÃO DE TABICA METÁLICA 48/40 MM PARA FINALIZAÇÃO DOS ARREMATOS DO FORRO EM GESSO, COM ACABAMENTO EM PINTURA ACRÍLICA FOSCA, COR BRANCO NEVE, MARCA SUVINIL.	276	4 m²	

QUANTITATIVOS - AUDIOVISUAL		
CÓD.	DESCRIÇÃO	QUANT.
CAM	CÂMERAS DO CIRCUITO INTERNO DE SEGURANÇA - CABEAMENTO DEVERÁ CHEGAR NO RACK DE T.I. E NA MESA DE GERÊNCIA	6
SOM	CAIXA DE SOM DE EMBUTIR EM GESSO TRIAXIAL 100watts NA COR BRANCA	2

LEGENDA FORRO	
SÍMBOLO	DESCRIÇÃO
[Hatched Box]	FORRO MODULAR EM FIBRA MINERAL, DIMENSÕES 60 x 60 CM, ESPESSURA 14 MM, COR BRANCA.
[Blue Box]	PAINÉIS EM GESSO ACARTONADO TIPO ST, COM ESPESSURA DE 12,5 MM, UTILIZAÇÃO DE TABICA METÁLICA 48/40 MM PARA FINALIZAÇÃO DOS ARREMATOS DO FORRO EM GESSO, COM ACABAMENTO EM PINTURA ACRÍLICA FOSCA, COR BRANCO NEVE, MARCA SUVINIL.
[Green Box]	PAINÉIS EM GESSO ACARTONADO TIPO RIJ, COM ESPESSURA DE 12,5 MM, UTILIZAÇÃO DE TABICA METÁLICA 48/40 MM PARA FINALIZAÇÃO DOS ARREMATOS DO FORRO EM GESSO, COM ACABAMENTO EM PINTURA ACRÍLICA FOSCA, COR BRANCO NEVE, MARCA SUVINIL.
[Pink Box]	TELA TENSIONADA
[Blue Hatched Box]	PAINÉIS EM GESSO ACARTONADO ST, ESPESSURA 12,5 mm, SEM ACABAMENTO

NOTAS GERAIS

TODAS AS MEDIDAS DEVEM SER CONFERIDAS NO LOCAL ANTES DO INÍCIO DA EXECUÇÃO DA OBRA.

EM CASO DE DIVERGÊNCIA ENTRE PROJETO E CONDIÇÕES EXISTENTES, O RESPONSÁVEL TÉCNICO DEVE SER CONSULTADO ANTES DA EXECUÇÃO.

AS COTAS TÊM PRIORIDADE SOBRE A ESCALA DO DESENHO.

TODOS OS MATERIAIS, ACABAMENTOS E EQUIPAMENTOS DEVEM SER EXECUTADOS CONFORME ESPECIFICAÇÕES INDICADAS EM PROJETO E MEMORIAIS.

QUALQUER ALTERAÇÃO NO PROJETO DEVERÁ SER PREVIAMENTE APROVADA PELO AUTOR DO PROJETO.

AS INSTALAÇÕES ELÉTRICAS, HIDROSSANITÁRIAS, DE ILUMINAÇÃO E DEMAIS SISTEMAS DEVEM SEGUIR AS NORMAS TÉCNICAS VIGENTES E PROJETOS COMPLEMENTARES.

A EXECUÇÃO DA OBRA DEVE ATENDER ÀS NORMAS DA ABNT, CÓDIGO DE OBRAS LOCAL E EXIGÊNCIAS DO SHOPPING/MALL.

A EMPRESA EXECUTORA É RESPONSÁVEL PELA PROTEÇÃO DOS ELEMENTOS EXISTENTES A SEREM MANTIDOS.

TODAS AS ALTURAS DE INSTALAÇÃO ESTÃO INDICADAS A PARTIR DO PISO ACABADO.

A LIMPEZA FINAL DA OBRA DEVE SER REALIZADA ANTES DA ENTREGA DOS SERVIÇOS.

REVISÃO	DESCRIÇÃO DAS ALTERAÇÕES	DATA	RESPONSÁVEL	APROVAÇÃO
ROO	EMIÇÃO INICIAL	09/02/2026	RAFAEL	RENATA
CREAMY PARK SHOPPING CANOAS				
CONTEÚDO	FORRO			FOLHA
ENDEREÇO	AV. FARROUPILHA, 4545 - MAL. RONDON, CANOAS - RS, 92020-475			
ETAPA	EXECUTIVO	DATA EMISSÃO	09/02/2026	
AUTOR	RAFAEL GUIMARÃES	DATA REVISÃO	09/02/2026	500
ORIENTADORA	RENATA OLIVEIRA	REVISÃO	ROO	

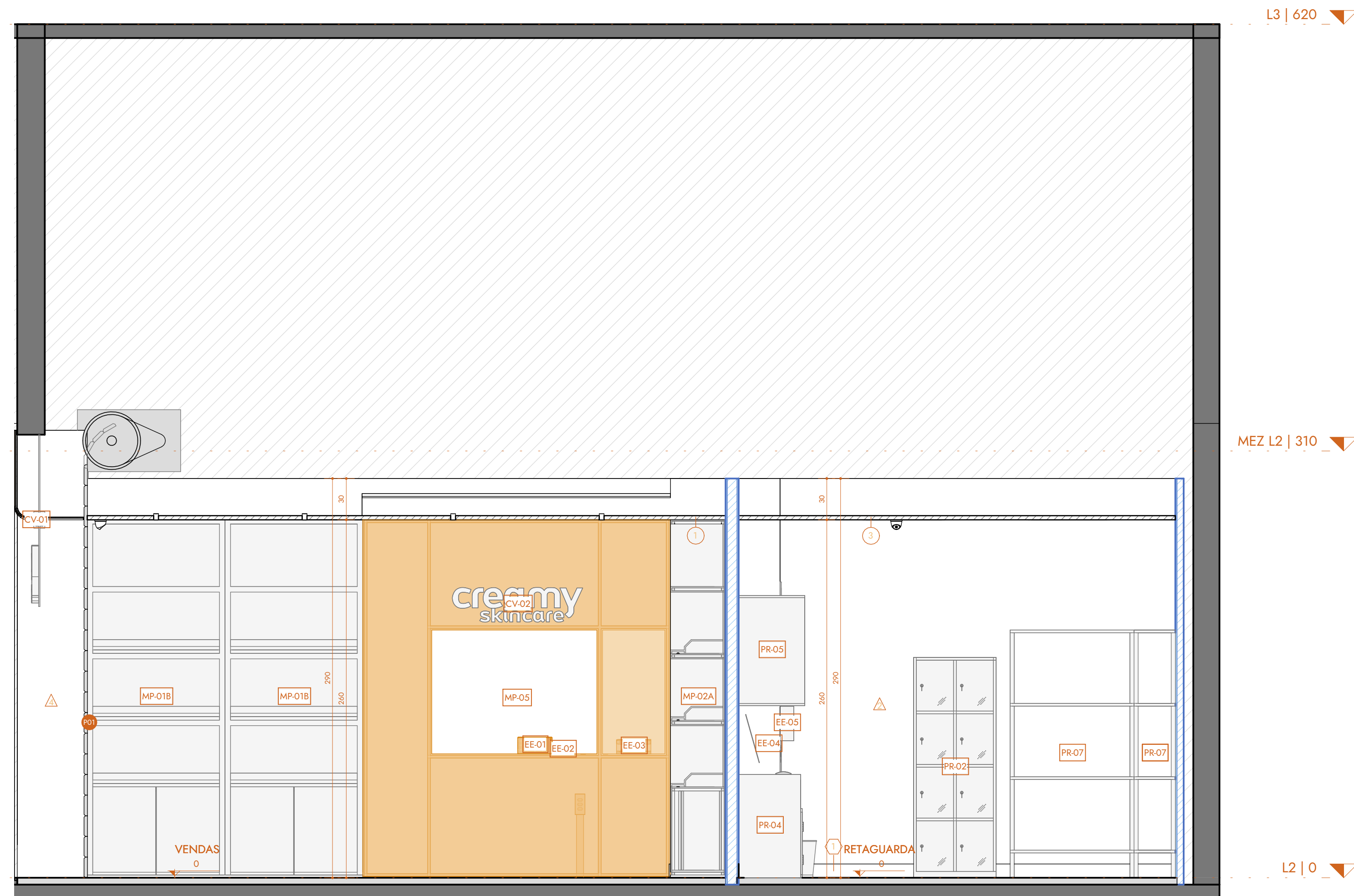

1 Corte 1
ESCALA: 1 : 25

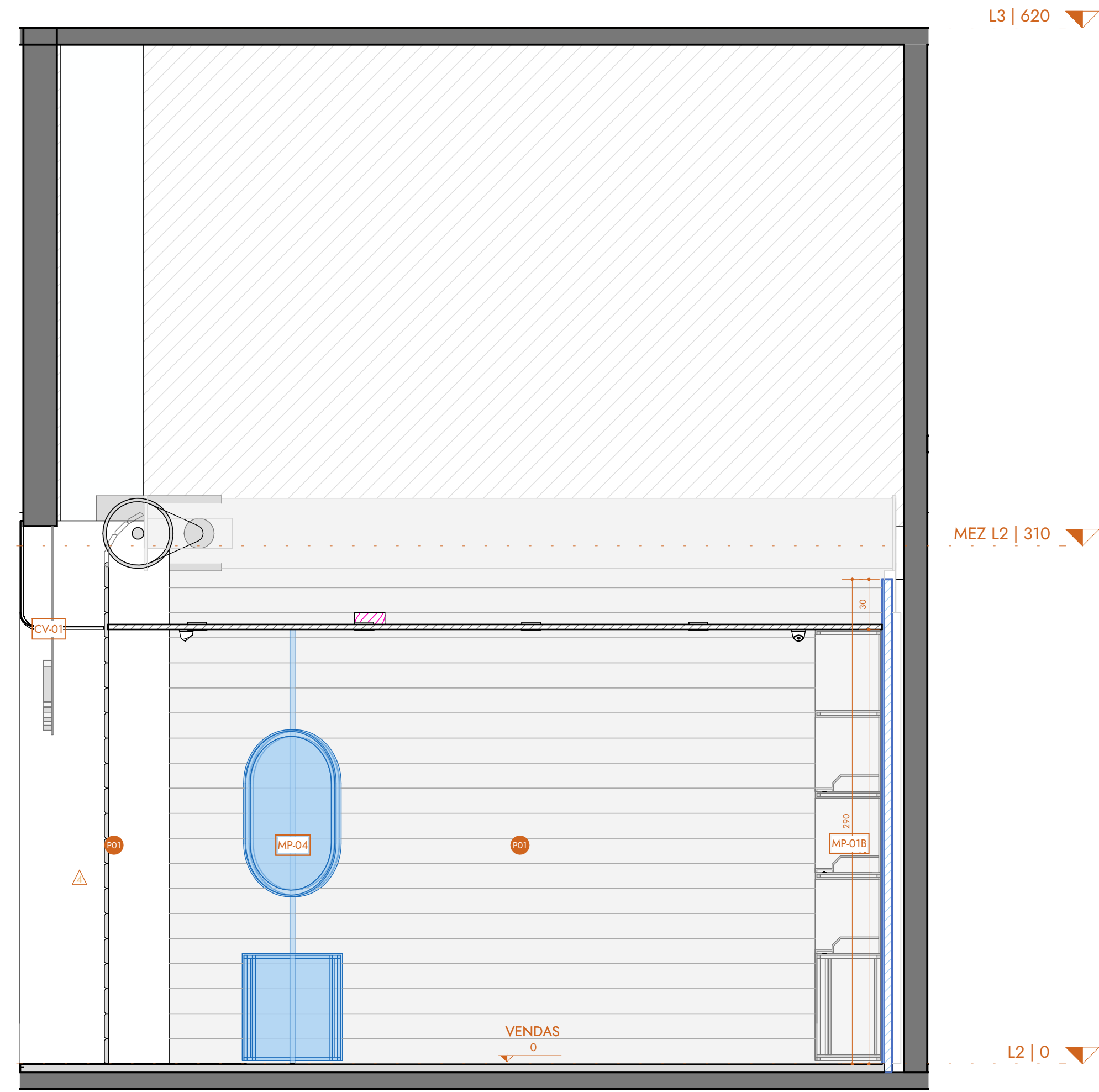

3 Corte 3
ESCALA: 1 : 25

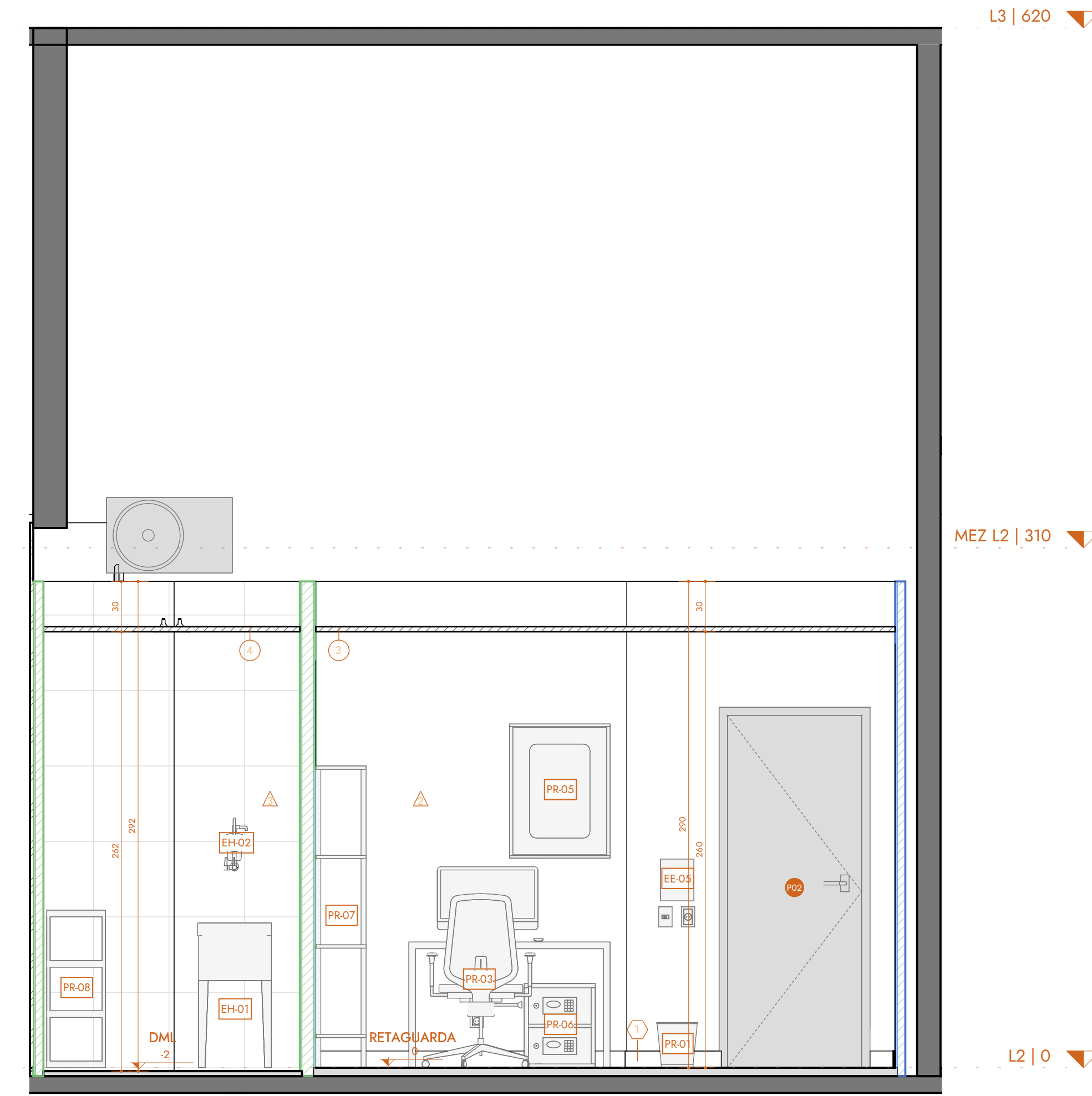

2 Corte 2
ESCALA: 1 : 25

QUANTITATIVO - RODAPÉS				
CÓD.	DESCRIÇÃO	FABRICANTE	COMP.	CUSTO/m
1	RODAPÉ POLIESTIRENO SANTA LUIZA BRANCO 10cm	SANTA LUIZA		12,48

QUANTITATIVO - FORROS				
CÓD.	DESCRIÇÃO	H. INST.	ÁREA	
1	PANÊS EM GESSO ACARTONADO ST, ESPESURA 12,5 mm, TABICA METÁLICA 48/40 mm PARA ARREMATES DE FORRO DE GESSO.	260	18 m²	
2	ACABAMENTO EM PINTURA ACRÍLICA FOSCA - BRANCO NEVE - SIVINIL RMD1	260	4 m²	
3	FORRO MODULAR EM FIBRA MINERAL, DIMENSÕES 60 x 60 CM, ESPESURA 14 MM, COR BRANCA.	260	14 m²	
4	PANÊS EM GESSO ACARTONADO TIPO RU, COM ESPESURA DE 12,5 MM, UTILIZAÇÃO DE TABICA METÁLICA 48/40 MM PARA FINALIZAÇÃO DOS ARREMATES DO FORRO EM GESSO, COM ACABAMENTO EM PINTURA ACRÍLICA FOSCA, COR BRANCO NEVE, MARCA SIVINIL.	260	1 m²	
5	PANÊS EM GESSO ACARTONADO TIPO ST, COM ESPESURA DE 12,5 MM, UTILIZAÇÃO DE TABICA METÁLICA 48/40 MM PARA FINALIZAÇÃO DOS ARREMATES DO FORRO EM GESSO, COM ACABAMENTO EM PINTURA ACRÍLICA FOSCA, COR BRANCO NEVE, MARCA SIVINIL.	276	4 m²	

QUANTITATIVO - LAYOUT		
CÓD.	DESCRIÇÃO	QNTD.
CV-01	LETREIRO ILUMINADO "CREAMY SKINCARE" (VER DETALHE)	2
CV-02	LETREIRO ILUMINADO "CREAMY SKINCARE" (VER DETALHE)	1

EQUIPAMENTO ELÉTRICO		
CÓD.	DESCRIÇÃO	QNTD.
EE-01	MINI PIV TOUCH ELGIN M10 C/ IMPRESSORA INTEGRADA ANDROID	1
EE-02	MAGNINA DE CARTÃO	1
EE-03	CAIXA REGISTRADORA DE DINHEIRO COMERCIO AUTOMÁTICA E MANUAL 127/220V	1
EE-04	DESKTOP DELL 24 ALL IN ONE	1
EE-05	MAGNINA DE PONTO	1

EQUIPAMENTO HIDRÁULICO		
CÓD.	DESCRIÇÃO	QNTD.
EH-01	TANQUE MCP EM INOX	1
EH-02	TORNEIRA GOURMET CROMADO FLEXÍVEL COM FILTRO BLINDADO PAREDE COZINHA CRUZETA	1

MOBILIÁRIO PLANEJADO		
CÓD.	DESCRIÇÃO	QNTD.
MP-01B	GÔNDOLA DE PAREDE - ÁREA DE VENDAS (VER DETALHE)	2
MP-02A	GÔNDOLA DE PAREDE - ÁREA DE VENDAS (VER DETALHE)	3
MP-03	EXPOSTOR EM LIXA (VER DETALHE)	1
MP-04	ESPELHO COM ILUMINAÇÃO FRONTAL (VER DETALHE)	1
MP-05	MOBILIÁRIO DE CAIXA (VER DETALHE)	1

MOBILIÁRIO PRONTO		
CÓD.	DESCRIÇÃO	QNTD.
PR-01	LIXEIRA ARAMADA DE ESCRITÓRIO QUARTO EM AÇO TELADO 10 LITROS	1
PR-02	ARMÁRIO ROLUPERO AÇO 8 PORTAS GUARDA VOLUME 14192 CNZDA - ELITE AÇO	1
PR-03	CADEIRA LITE DA FLEXFORM	1
PR-04	MESA COM REGULAGEM DE ALTURA ELÉTRICA COMFY EROGLFT BASE PRETA COM 3 MEMÓRIAS E TAMPO CARVALHO AMBER	1
PR-05	MOVEL RACK/71 160 COM 2 COOLER	1
PR-06	CÓFRE DE FERRO (6m 47x47x71cm 3bars) - CÔFRE NÃO REGUER TOMADA - FUNCIONA A BATERIA	1
PR-07	ESTANTE ABERTA COM PRATELEIRAS REGULÁVEIS ASAMADAS, MEDINDO 0,92 m X 0,534 m X 1,30m, ACABAMENTO CROMADO	8
PR-08	ESTANTE PLÁSTICA BAIXA PARA PRODUTOS DE LIMPEZA C/ 3 PRATELEIRAS, DIMEN -91X33 X 75cm	1
PR-09	CRISTALEIRA 1 PORTA "MINIMO", FABRICANTE TOK&STOK, DESIGN POR MAURICIO ARRUDA, 43 X 39 X 131 CM, COR "BRANCO/TAURI", ID 409170	1

QUANTITATIVO - PORTAS				
CÓD.	LARGURA	ALTURA	DESCRIÇÃO	QNTD.
P01	436	270	CORTINA DE ENROLAR AUTOMÁTICA DO TIPO TRANSPARENT EM AÇO GALVANIZADO, COM MICROFIBROS 2mm, ACABAMENTO NATURAL, PORTINHO PARA ACESSO DE COLABORADORES, 60X70.	2
P02	80	210	PORTA CEGA DE UMA FOLHA, TIPO DE ABRIR, FABRICADA EM MADEIRA COMPENSADA SEMFOCA, COM REVESTIMENTO EM FÓRMICA NA COR BRANCA.	1
P03	100	210	PORTA METÁLICA VENEZIANA DE DUAS FOLHAS, TIPO DE ABRIR, FABRICADA EM CHAPA DE AÇO COM PINTURA ELETROSTÁTICA, POSSÍ VENEZIANAS FIXAS PARA GARANTIR VENTILAÇÃO PERMANENTE DO AMBIENTE DE DM. EQUIPADA COM FECHADURA SIMPLES E DOBRADIÇAS REFORÇADAS	1

QUANTITATIVO - REVESTIMENTOS DE PAREDE				
CÓD.	DESCRIÇÃO	FABRICANTE	ÁREA	CUSTO/m²
1	PINTURA NA COR NÍVEM DE PAPEL ACABAMENTO FOSCO	SIVINIL	34 m²	0,00
2	PINTURA LÁTEX NA COR BRANCO NEVE ACABAMENTO LAVAVEL	SIVINIL	40 m²	0,00
3	CERÂMICA MONOCOLOR BRANCO ACETINADO BORDA RETA INTERNO - 60x60cm	FORMIGRES	14 m²	0,00
4	PLACAS DE AÇO INOX ESCOVADO		26 m²	0,00

QUANTITATIVO - REVESTIMENTOS DE PISO				
CÓD.	DESCRIÇÃO	FABRICANTE	ÁREA	CUSTO/m²
1	GALLERIA BRANCO MESH BR - 30 cm x 10 cm - JUNTA SECA OU MÍNIMA POSSÍVEL	ELJANE	22 m²	54,13
2	STELAR WHITE PO - 90 cm x 90 cm - JUNTA 2 mm	ELJANE	5 m²	354,90
3	PISO CERÂMICO MONOCOLOR BRANCO ACETINADO BORDA RETA INTERNO - 60x60cm - JUNTA 2 mm	FORMIGRES	17 m²	73,05

NOTAS GERAIS

TODAS AS MEDIDAS DEVEM SER CONFERIDAS NO LOCAL ANTES DO INÍCIO DA EXECUÇÃO DA OBRA.

EM CASO DE DIVERGÊNCIA ENTRE PROJETO E CONDIÇÕES EXISTENTES, O RESPONSÁVEL TÉCNICO DEVE SER CONSULTADO ANTES DA EXECUÇÃO.

AS COTAS TÊM PRIORIDADE SOBRE A ESCALA DO DESENHO.

TODOS OS MATERIAIS, ACABAMENTOS E EQUIPAMENTOS DEVEM SER EXECUTADOS CONFORME ESPECIFICAÇÕES INDICADAS EM PROJETO E MEMÓRIAS.

QUALQUER ALTERAÇÃO NO PROJETO DEVERÁ SER PRIMEIAMENTE APROVADA PELO AUTOR DO PROJETO.

AS INSTALAÇÕES ELÉTRICAS, HIDROSSANITÁRIAS, DE ILUMINAÇÃO E DEMAIS SISTEMAS DEVEM SEGUIR AS NORMAS TÉCNICAS VIGENTES E PROJETOS COMPLEMENTARES.

A EXECUÇÃO DA OBRA DEVE ATENDER ÀS NORMAS DA ABNT, CÓDIGO DE OBRAS LOCAL E EXIGÊNCIAS DO SHOPPING/MALL.

A EMPRESA EXECUTORA É RESPONSÁVEL PELA PROTEÇÃO DOS ELEMENTOS EXISTENTES A SEREM MANTIDOS.

TODAS AS ALTURAS DE INSTALAÇÃO ESTÃO INDICADAS A PARTIR DO PISO ACABADO.

A LIMPEZA FINAL DA OBRA DEVE SER REALIZADA ANTES DA ENTREGA DOS SERVIÇOS.

REVISÃO	DESCRIÇÃO DAS ALTERAÇÕES	DATA	RESPONSÁVEL	APROVAÇÃO
000	EMISSÃO INICIAL	09/02/2026	RAFAEL	RENATA

CREAMY PARK SHOPPING CANOAS				
CONTEÚDO	CORTES			
ENDEREÇO	AV. FARROUPILHA, 4545 - MAL. RONDON, CANOAS - RS, 92020-475			FOLHA
ETAPA	EXECUTIVO		DATA EMISSÃO	09/02/2026
AUTOR	RAFAEL GUIMARÃES		DATA REVISÃO	09/02/2026
ORIENTADORA	RENATA OLIVEIRA		REVISÃO	000

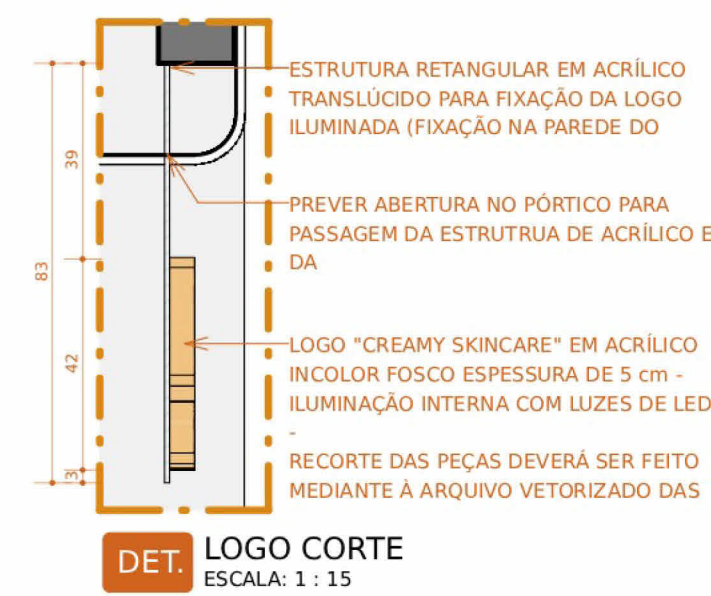
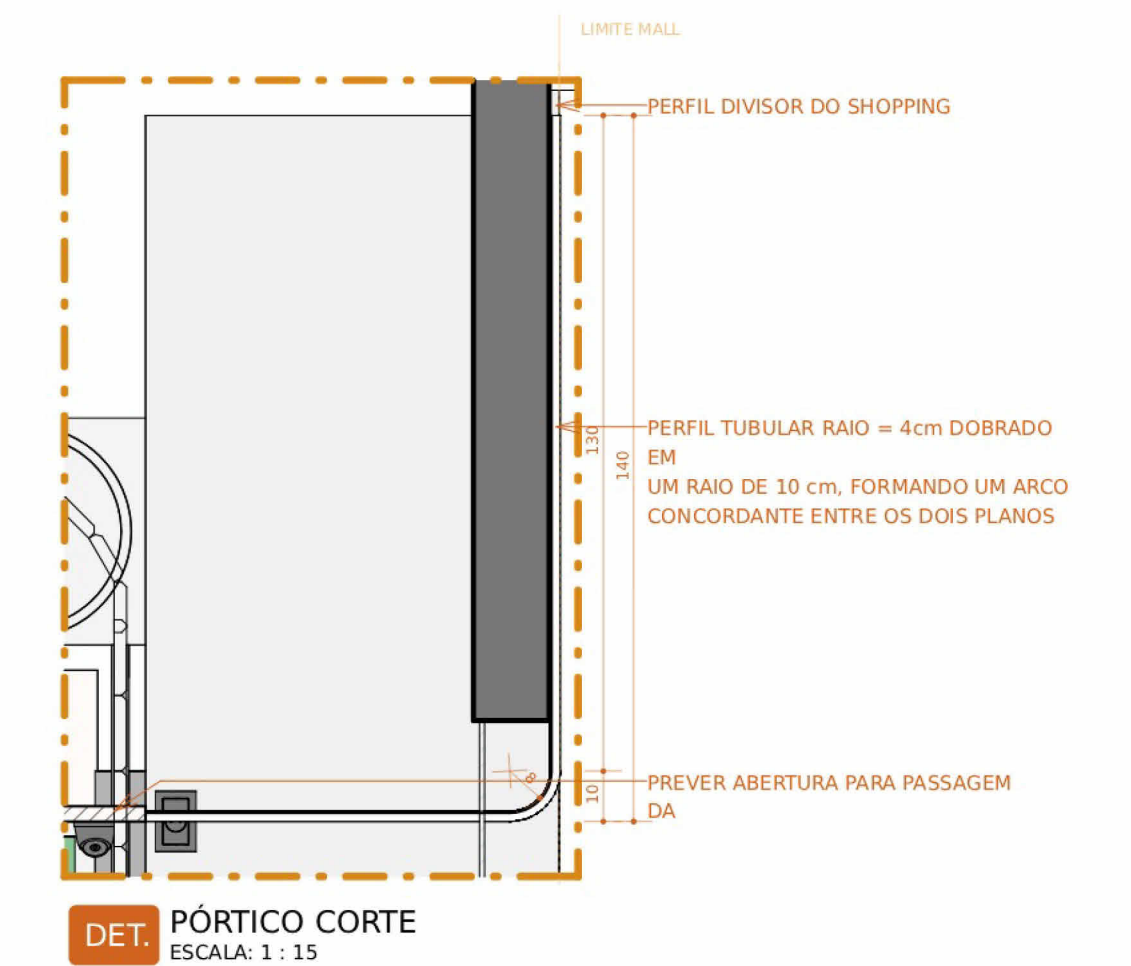
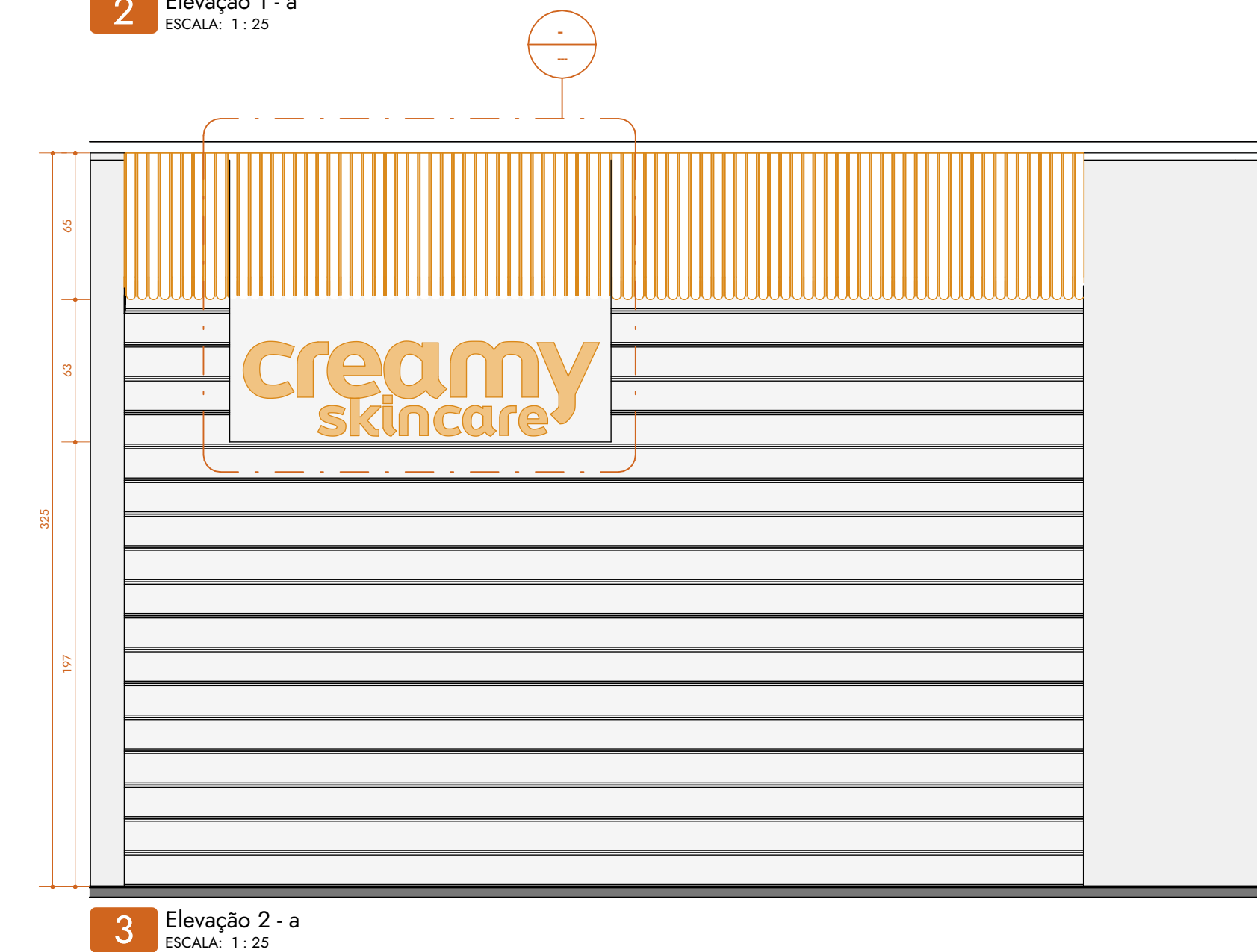
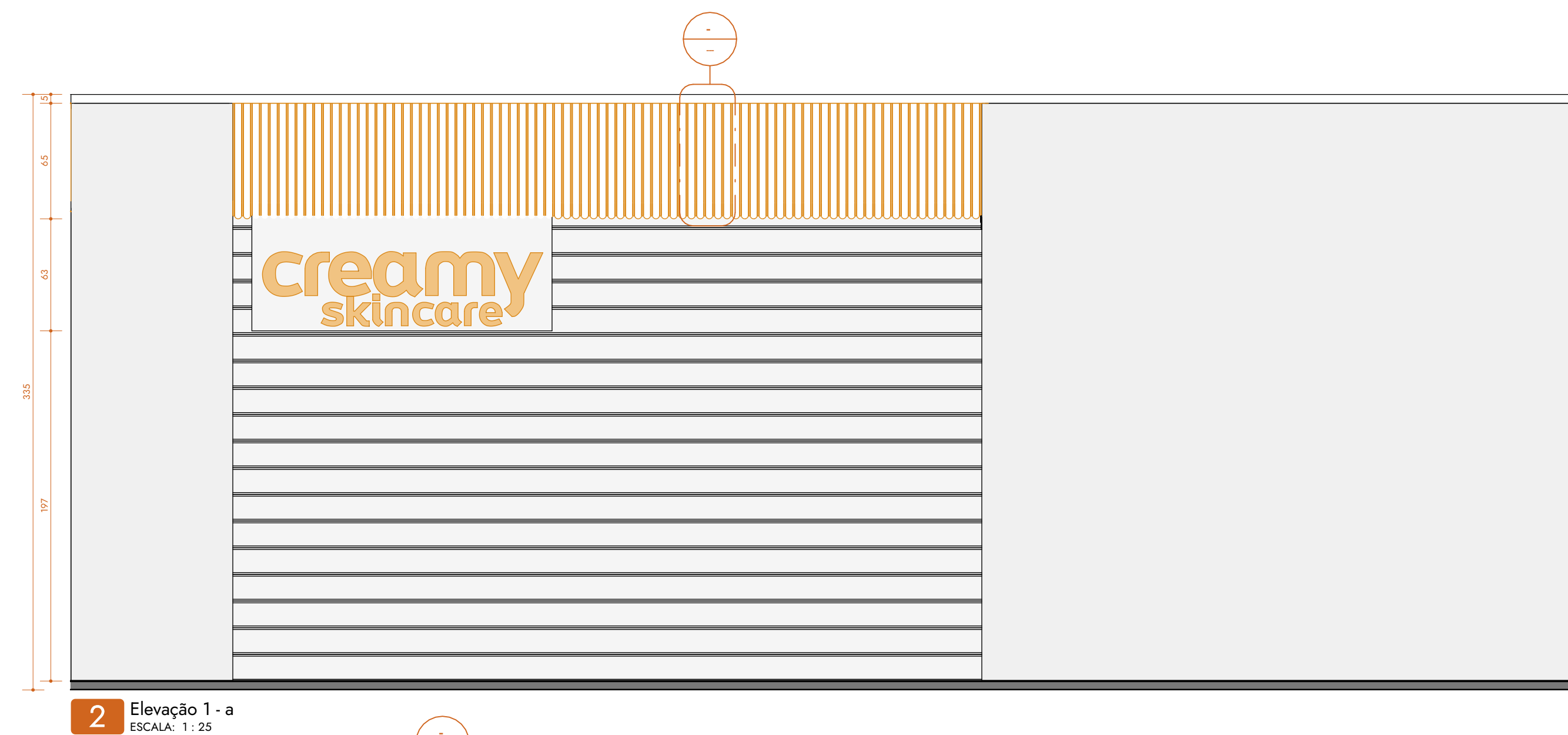
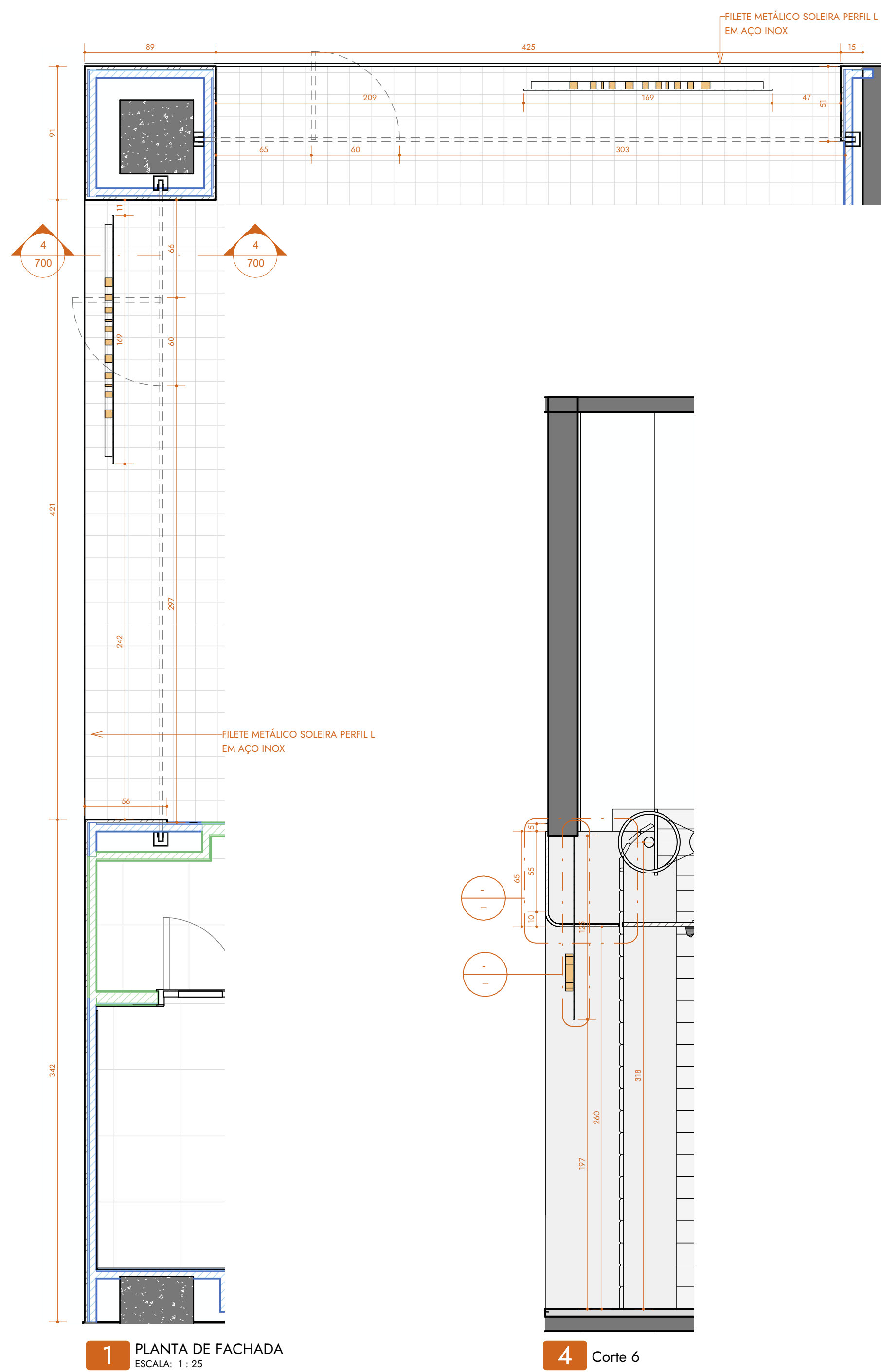

NOTAS GERAIS

- TODAS AS MEDIDAS DEVEM SER CONFERIDAS NO LOCAL ANTES DO INÍCIO DA EXECUÇÃO DA OBRA.
- EM CASO DE DIVERGÊNCIA ENTRE PROJETO E CONDIÇÕES EXISTENTES, O RESPONSÁVEL TÉCNICO DEVE SER CONSULTADO ANTES DA EXECUÇÃO.
- AS COTAS TÊM PRIORIDADE SOBRE A ESCALA DO DESENHO.
- TODOS OS MATERIAIS, ACABAMENTOS E EQUIPAMENTOS DEVEM SER EXECUTADOS CONFORME ESPECIFICAÇÕES INDICADAS EM PROJETO E PROJETOS COMPLEMENTARES.
- QUALQUER ALTERAÇÃO NO PROJETO DEVERÁ SER PREVIAMENTE APROVADA PELO AUTOR DO PROJETO.
- AS INSTALAÇÕES ELÉTRICAS, HIDROSSANITÁRIAS, DE ILUMINAÇÃO E DEMAIS SISTEMAS DEVEM SEGUIR AS NORMAS TÉCNICAS VIGENTES E PROJETOS COMPLEMENTARES.
- A EXECUÇÃO DA OBRA DEVE ATENDER ÀS NORMAS DA ABNT, CÓDIGO DE OBRAS LOCAL E EXIGÊNCIAS DO SHOPPING/MALL.
- A EMPRESA EXECUTORA É RESPONSÁVEL PELA PROTEÇÃO DOS ELEMENTOS EXISTENTES A SEREM MANTIDOS.
- TODAS AS ALTURAS DE INSTALAÇÃO ESTÃO INDICADAS A PARTIR DO PISO ACABADO.
- A LIMPEZA FINAL DA OBRA DEVE SER REALIZADA ANTES DA ENTREGA DOS SERVIÇOS.

REVISÃO	DESCRIÇÃO DAS ALTERAÇÕES	DATA	RESPONSÁVEL	APROVAÇÃO
ROO	EMISSÃO INICIAL	09/02/2026	RAFAEL	RENATA
CREAMY PARK SHOPPING CANOAS				
CONTEÚDO	FACHADA			
ENDEREÇO	AV. FARROUPILHA, 4545 - MAL. RONDON, CANOAS - RS, 92020-475			
ETAPA	EXECUTIVO	DATA EMISSÃO	09/02/2026	FOLHA
AUTOR	RAFAEL GUIMARÃES	DATA REVISÃO	09/02/2026	700
ORIENTADORA	RENATA OLIVEIRA	REVISÃO	ROO	

