

## APÊNDICE IV - PROJETO BARRASHOPPING

QUANTITATIVO - PONTOS ELÉTRICOS	
DESCRIÇÃO	QNTD.
CAIXA COM 2 TOMADAS DE EMBUTIR	4
CAIXA COM 3 CONECTORES DE INTERNET DE EMBUTIR	2
PONTO DE FORÇA PARA CORTINA DE ENROLAR AUTOMÁTICA	1
PONTO PARA ALIMENTAÇÃO DE FITA DE LED	11
TOMADA TRIPLA DE SOBREPOR EM MOBILIÁRIO (VER DETALHAMENTO MP-05)	1

QUANTITATIVO - RODAPÉS				
CÓD.	DESCRIÇÃO	FABRICANTE	COMP.	CUSTO/m
1	RODAPÉ POLIESTIRENO SANTA LUZIA BRANCO 10cm	SANTA LUZIA	10.05 m	12.48

QUANTITATIVO - FORROS				
CÓD.	DESCRIÇÃO	H. INST.	ÁREA	

1	PAINÉIS EM GESSO ACARTONADO ST, ESPESSURA 12,5 mm, TABICA METÁLICA 48/40 mm PARA ARREMATES DE FORRO DE GESSO, ACABAMENTO EM PINTURA ACRÍLICA FOSCA - BRANCO NEVE - SUVINIL RM01	260	19 m²	
2	TELA TENSIONADA	260	4 m²	
3	FORRO MODULAR EM FIBRA MINERAL, DIMENSÕES 60 x 60 CM, ESPESSURA 14 MM, COR BRANCA.	260	8 m²	
4	PAINÉIS EM GESSO ACARTONADO TIPO RU, COM ESPESSURA DE 12,5 MM, UTILIZAÇÃO DE TABICA METÁLICA 48/40 MM PARA FINALIZAÇÃO DOS ARREMATES DO FORRO EM GESSO, COM ACABAMENTO EM PINTURA ACRÍLICA FOSCA, COR BRANCO NEVE, MARCA SUVINIL.	260	2 m²	
5	PAINÉIS EM GESSO ACARTONADO TIPO ST, COM ESPESSURA DE 12,5 MM, UTILIZAÇÃO DE TABICA METÁLICA 48/40 MM PARA FINALIZAÇÃO DOS ARREMATES DO FORRO EM GESSO, COM ACABAMENTO EM PINTURA ACRÍLICA FOSCA, COR BRANCO NEVE, MARCA SUVINIL.	276	4 m²	

QUANTITATIVO - PORTAS				
CÓD.	LARGURA	ALTURA	DESCRIÇÃO	QNTD.

P01	713	270	CORTINA DE ENROLAR AUTOMÁTICA DO TIPO TRANSVISION EM AÇO GALVANIZADO, COM MICROFUROS 2mm, ACABAMENTO NATURAL; PORTINHOLA PARA ACESSO DE COLABORADORES, 60X120.;	1
P02	80	210	PORTA CEGA DE UMA FOLHA, TIPO DE ABRIR, FABRICADA EM MADEIRA COMPENSADA SEMI-OCA, COM REVESTIMENTO EM FÓRMICA NA COR BRANCA.	1
P03	100	210	PORTA METÁLICA VENEZIANA DE DUAS FOLHAS, TIPO DE ABRIR, FABRICADA EM CHAPA DE AÇO COM PINTURA ELETROSTÁTICA. POSSUI VENEZIANAS FIXAS PARA GARANTIR VENTILAÇÃO PERMANENTE DO AMBIENTE DE DML. EQUIPADA COM FECHADURA SIMPLES E DOBRADIÇAS REFORÇADAS	1

QUANTITATIVO - SOLEIRAS				
CÓD.	DESCRIÇÃO	COMP.	CUSTO/m	

SO-01	FILETE METÁLICO SOLEIRA PERFIL L EM AÇO INOX	13.22 m	99.00	
-------	--	---------	-------	--

QUANTITATIVO - LAYOUT		
CÓD.	DESCRIÇÃO	QNT.

#### COMUNICAÇÃO VISUAL

CV-01	LETREIRO ILUMINADO "CREAMY SKINCARE" (VER DETALHE)	1
CV-02	LETREIRO ILUMINADO "CREAMY SKINCARE" (VER DETALHE)	1

#### EQUIPAMENTO ELÉTRICO

EE-01	MINI PDV TOUCH ELGIN M10 C/ IMPRESSORA INTEGRADA ANDROID	1
EE-02	MAQUINA DE CARTÃO	1
EE-03	CAIXA REGISTRADORA DE DINHEIRO COMERCIO AUTOMÁTICA E MANUAL 127/220V	1
EE-04	DESKTOP DELL 24 ALL IN ONE	1
EE-05	MAQUINA DE PONTO	1

#### EQUIPAMENTO HIDRÁULICO

EH-01	TANQUE MOP EM INOX	1
EH-02	TORNEIRA GOURMET CROMADO FLEXÍVEL COM FILTRO BLINDADO PAREDE COZINHA CRUZETA	1

#### MOBILIÁRIO PLANEJADO

MP-01A	GÔNDOLA DE PAREDE - ÁREA DE VENDAS (VER DETALHE)_	1
MP-01B	GÔNDOLA DE PAREDE - ÁREA DE VENDAS (VER DETALHE)_	2
MP-02A	GÔNDOLA DE PAREDE - ÁREA DE VENDAS (VER DETALHE)_	1
MP-02B	GÔNDOLA DE PAREDE - ÁREA DE VENDAS (VER DETALHE)_	4
MP-03	EXPOSITOR EM ILHA (VER DETALHE)	1
MP-04	ESPELHO COM ILUMINAÇÃO FRONTAL (VER DETALHE)	1
MP-05	MOBILIÁRIO DE CAIXA (VER DETALHE)	1

#### MOBILIÁRIO PRONTO

PR-01	LIXEIRA ARAMADA DE ESCRITÓRIO QUARTO EM AÇO TELADO 10-11 LITROS	2
PR-02	ARMÁRIO ROUPERIO AÇO 8 PORTAS GUARDA VOLUME EA702 CINZA - ELITE AÇO	1
PR-03	CADEIRA LITE DA FLEXFORM	1
PR-04	MESA COM REGULAGEM DE ALTURA ELÉTRICA COMFY ERGOLIFT BASE PRETA COM 3 MEMÓRIAS E TAMPO CARVALHO AMBER	1
PR-05	MOVEL RACK/TI 16U COM 2 COOLER	1
PR-06	COFRE DE PISO (dim 47x47x91cm altura) COFRE NÃO REQUER TOMADA - FUNCIONA A BATERIA	1
PR-07	ESTANTE ABERTA COM PRATELEIRAS REGULÁVEIS ARAMADAS, MEDINDO 0,92 m X 0,534 m X 1,80m, ACABAMENTO CROMADO	4
PR-08	ESTANTE PLÁSTICA BAIXA PARA PRODUTOS DE LIMPEZA C/ 3 PRATELERAS. DIMEN.:91X35 / 75cm	1

QUANTITATIVO - REVESTIMENTOS DE PAREDE				
CÓD.	DESCRIÇÃO	FABRICANTE	ÁREA	CUSTO/m²
	PERFIL METÁLICO DE TRANSIÇÃO DE PISO	SUVINIL	286 m²	0.00
1	PINTURA NA COR NUVEM DE PAPEL ACABAMENTO FOSCO	SUVINIL	28 m²	0.00
2	PINTURA LÁTEX NA COR BRANCO NEVE ACABAMENTO LAVAVEL	SUVINIL	48 m²	0.00
3	CERÂMICA MONOCOLOR BRANCO ACETINADO BORDA RETA INTERNO - 60x60cm	FORMIGRES	13 m²	0.00

QUANTITATIVOS - AUDIOVISUAL		
CÓD.	DESCRIÇÃO	QUANT.

CAM	CÂMERAS DO CIRCUITO INTERNO DE SEGURANÇA - CABEAMENTO DEVERÁ CHEGAR NO RACK DE T.I. E NA MESA DE GERÊNCIA	4
SOM	CAIXA DE SOM DE EMBUTIR EM GESSO TRIAXIAL 100watts NA COR BRANCA	2

QUANTITATIVO - LUMINÁRIAS					
CÓD.	DESCRIÇÃO	FABRICANTE	TEMPERATURA	QNT.	CUSTO/un

LUM-01	LUMINÁRIA DE EMBUTIR BRANCA 10W 2700K 10"	POWER LUME	4000K	14	
LUM-02	LUM FLUOR EMB 4X T5 14-24W BRANCO MICROTERTURIZADO REF BRANCO PS LEITOSO MOD.1 620X620X91MM	TRUST	4000K	4	
LUM-03	LUMINÁRIA DE EMBUTIR TWISTAR FLAT 185 X2	TRUST	4000K	1	

QUANTITATIVO - REVESTIMENTOS DE PISO				
CÓD.	DESCRIÇÃO	FABRICANTE	ÁREA	CUSTO/m²

1	GALERIA BRANCO MESH BR - 10 cm x 10 cm - JUNTA SECA OU MÍNIMA POSSÍVEL	ELIANE	22 m²	54.13
2	STELAR WHITE PO - 90 cm x 90 cm - JUNTA 2 mm	ELIANE	5 m²	354.90
3	PISO CERÂMICO MONOCOLOR BRANCO ACETINADO BORDA RETA INTERNO - 60x60cm - JUNTA 2 mm	FORMIGRES	11 m²	73.05

QUANTITATIVO - FITAS DE LED					
CÓD.	DESCRIÇÃO	FABRICANTE	TEMPERATURA	COMP.	CUSTO/un

LED	FITA DE LED PARA MOBILIÁRIO - CALHA BAIXA	CIA ILUMINAÇÃO	2700K	155 m	
-----	---	----------------	-------	-------	--

ROO	EMISSÃO INICIAL	09/02/2026	RAFAEL	RENATA
-----	-----------------	------------	--------	--------

REVISÃO	DESCRIÇÃO DAS ALTERAÇÕES	DATA	RESPONSÁVEL	APROVAÇÃO
---------	--------------------------	------	-------------	-----------

CREAMY - BARRA SHOPPING				
CONTEÚDO	QUANTITATIVOS			FOLHA
ENDEREÇO	AV. DAS AMÉRICAS, 4666 - BARRA DA TIJUCA, RIO DE JANEIRO - RJ, 22640-102			001
ETAPA	EXECUTIVO	DATA EMISSÃO	09/02/2026	001
AUTOR	RAFAEL GUIMARÃES	DATA REVISÃO	09/02/2026	
ORIENTADORA	RENATA OLIVEIRA	REVISÃO	ROO	

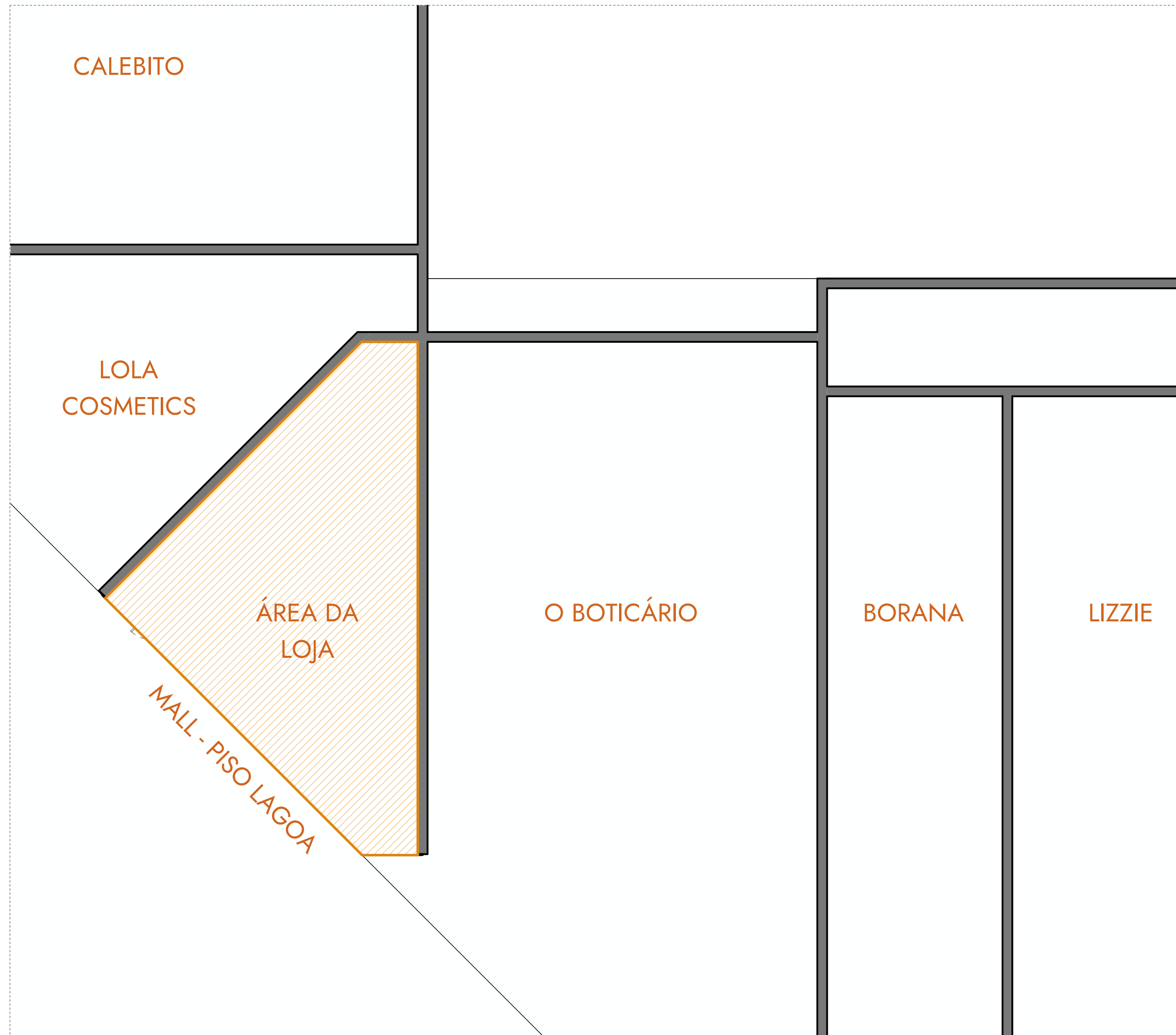

**1** PLANTA DE LOCALIZAÇÃO  
ESCALA: 1 : 75

**NOTAS GERAIS**

TODAS AS MEDIDAS DEVEM SER CONFERIDAS NO LOCAL ANTES DO INÍCIO DA EXECUÇÃO DA OBRA.

EM CASO DE DIVERGÊNCIA ENTRE PROJETO E CONDIÇÕES EXISTENTES, O RESPONSÁVEL TÉCNICO DEVE SER CONSULTADO ANTES DA EXECUÇÃO.

AS COTAS TÊM PRIORIDADE SOBRE A ESCALA DO DESENHO.

TODOS OS MATERIAIS, ACABAMENTOS E EQUIPAMENTOS DEVEM SER EXECUTADOS CONFORME ESPECIFICAÇÕES INDICADAS EM PROJETO E MEMORIAIS.

QUALQUER ALTERAÇÃO NO PROJETO DEVERÁ SER PREVIAMENTE APROVADA PELO AUTOR DO PROJETO.

AS INSTALAÇÕES ELÉTRICAS, HIDROSSANITÁRIAS, DE ILUMINAÇÃO E DEMAIS SISTEMAS DEVEM SEGUIR AS NORMAS TÉCNICAS VIGENTES E PROJETOS COMPLEMENTARES.

A EXECUÇÃO DA OBRA DEVE ATENDER ÀS NORMAS DA ABNT, CÓDIGO DE OBRAS LOCAL E EXIGÊNCIAS DO SHOPPING/MALL.

A EMPRESA EXECUTORA É RESPONSÁVEL PELA PROTEÇÃO DOS ELEMENTOS EXISTENTES A SEREM MANTIDOS.

TODAS AS ALTURAS DE INSTALAÇÃO ESTÃO INDICADAS A PARTIR DO PISO ACABADO.

A LIMPEZA FINAL DA OBRA DEVE SER REALIZADA ANTES DA ENTREGA DOS SERVIÇOS.

ROO	EMISSÃO INICIAL	DATA	RESPONSÁVEL	APROVAÇÃO
		09/02/2026	RAFAEL	RENATA
REVISÃO	DESCRIÇÃO DAS ALTERAÇÕES	DATA	RESPONSÁVEL	APROVAÇÃO
<b>CREAMY - BARRA SHOPPING</b>				
CONTEÚDO	LOCALIZAÇÃO			
ENDEREÇO	AV. DAS AMÉRICAS, 4666 - BARRA DA TIJUCA, RIO DE JANEIRO - RJ, 22640-102			FOLHA
ETAPA	EXECUTIVO	DATA EMISSÃO	09/02/2026	
AUTOR	RAFAEL GUIMARÃES	DATA REVISÃO	09/02/2026	<b>002</b>
ORIENTADORA	RENATA OLIVEIRA	REVISÃO	ROO	

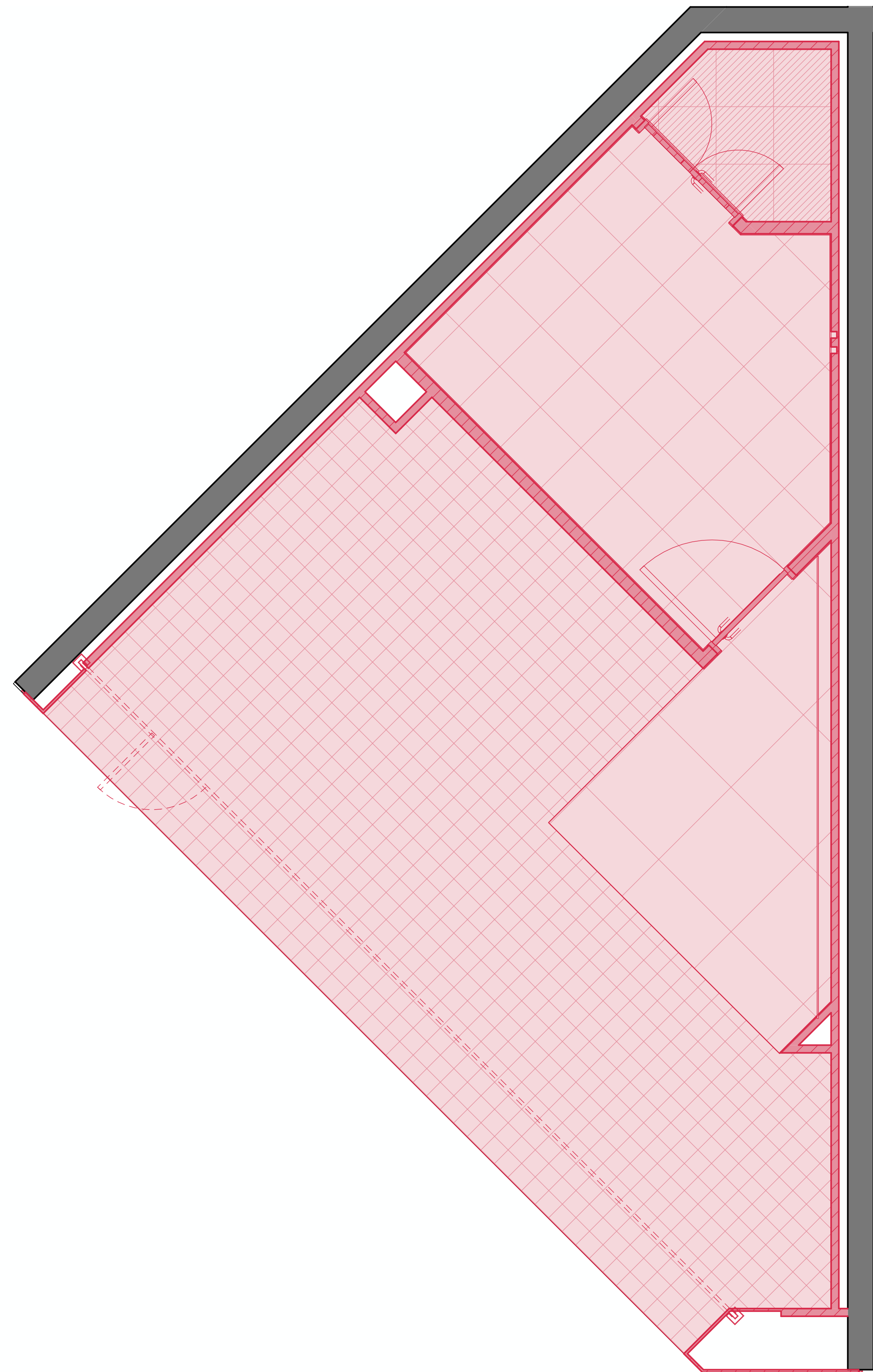

**1** PLANTA DE OBRA  
ESCALA: 1 : 25

LEGENDA OBRA	
SÍMBOLO	DESCRIÇÃO
	ELEMENTOS A SEREM DEMOLIDOS
	ELEMENTOS A SEREM CONSTRUÍDOS
	ELEMENTOS EXISTENTES A SEREM MANTIDOS

**NOTAS GERAIS**

- TODAS AS MEDIDAS DEVEM SER CONFERIDAS NO LOCAL ANTES DO INÍCIO DA EXECUÇÃO DA OBRA.
- EM CASO DE DIVERGÊNCIA ENTRE PROJETO E CONDIÇÕES EXISTENTES, O RESPONSÁVEL TÉCNICO DEVE SER CONSULTADO ANTES DA EXECUÇÃO.
- AS COTAS TÊM PRIORIDADE SOBRE A ESCALA DO DESENHO.
- TODOS OS MATERIAIS, ACABAMENTOS E EQUIPAMENTOS DEVEM SER EXECUTADOS CONFORME ESPECIFICAÇÕES INDICADAS EM PROJETO E MEMORIAIS.
- QUALQUER ALTERAÇÃO NO PROJETO DEVERÁ SER PREVIAMENTE APROVADA PELO AUTOR DO PROJETO.
- AS INSTALAÇÕES ELÉTRICAS, HIDROSSANITÁRIAS, DE ILUMINAÇÃO E DEMAIS SISTEMAS DEVEM SEGUIR AS NORMAS TÉCNICAS VIGENTES E PROJETOS COMPLEMENTARES.
- A EXECUÇÃO DA OBRA DEVE ATENDER ÀS NORMAS DA ABNT, CÓDIGO DE OBRAS LOCAL E EXIGÊNCIAS DO SHOPPING/MALL.
- A EMPRESA EXECUTORA É RESPONSÁVEL PELA PROTEÇÃO DOS ELEMENTOS EXISTENTES A SEREM MANTIDOS.
- TODAS AS ALTURAS DE INSTALAÇÃO ESTÃO INDICADAS A PARTIR DO PISO ACABADO.
- A LIMPEZA FINAL DA OBRA DEVE SER REALIZADA ANTES DA ENTREGA DOS SERVIÇOS.

REVISÃO	DESCRIÇÃO DAS ALTERAÇÕES	DATA	RESPONSÁVEL	APROVAÇÃO
ROO	EMISSÃO INICIAL	09/02/2026	RAFAEL	RENATA
<b>CREAMY - BARRA SHOPPING</b>				
CONTEÚDO	OBRA			
ENDEREÇO	AV. DAS AMÉRICAS, 4666 - BARRA DA TIJUCA, RIO DE JANEIRO - RJ, 22640-102			FOLHA
ETAPA	EXECUTIVO	DATA EMISSÃO	09/02/2026	010
AUTOR	RAFAEL GUIMARÃES	DATA REVISÃO	09/02/2026	
ORIENTADORA	RENATA OLIVEIRA	REVISÃO	ROO	

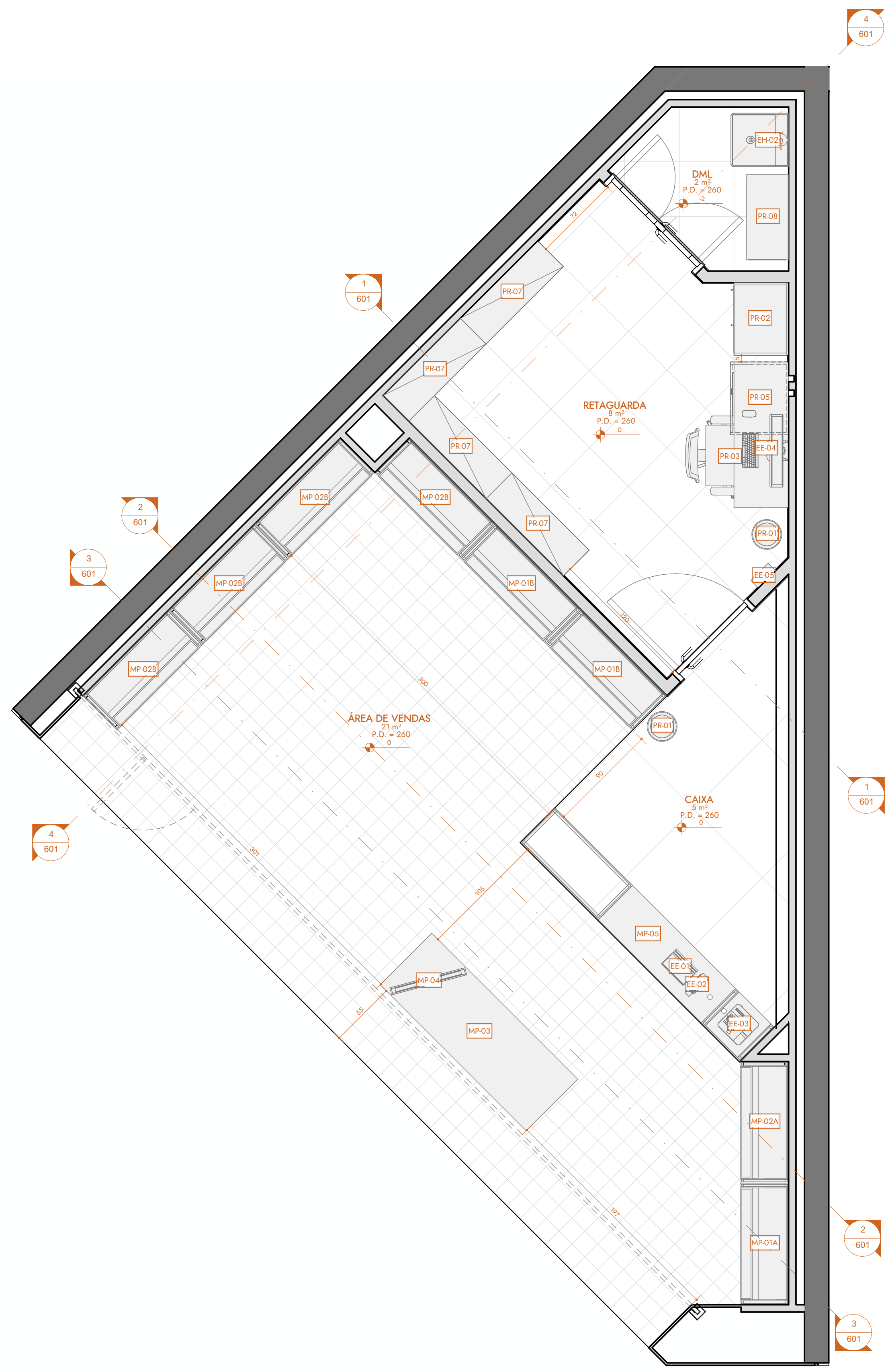

**1** PLANTA DE LAYOUT  
ESCALA: 1:25

QUANTITATIVO - LAYOUT		
CÓD.	DESCRIÇÃO	QNT.
<b>COMUNICAÇÃO VISUAL</b>		
CV-01	LETREIRO ILUMINADO "CREAMY SKINCARE" (VER DETALHE)	1
CV-02	LETREIRO ILUMINADO "CREAMY SKINCARE" (VER DETALHE)	1
<b>EQUIPAMENTO ELÉTRICO</b>		
EE-01	MINI PDV TOUCH ELORN M10 C/ IMPRESSORA INTEGRADA ANDROID	1
EE-02	MAQUINA DE CAIXÃO	1
EE-03	CAIXA REGISTRADORA DE DINHEIRO COMERCIO AUTOMÁTICA E MANUAL 127/220V	1
EE-04	DESKTOP DELL 24 ALL IN ONE	1
EE-05	MAQUINA DE PONTO	1
<b>EQUIPAMENTO HIDRÁULICO</b>		
EH-01	TANQUE MOP EM INOX	1
EH-02	TORNEIRA GOURMET CROMADO FLEXÍVEL COM FILTRO BUNDADO PAREDE COZINHA CRUZETA	1
<b>MOBILIÁRIO PLANEJADO</b>		
MP-01A	GÔNDOLA DE PAREDE - ÁREA DE VENDAS (VER DETALHE)	1
MP-01B	GÔNDOLA DE PAREDE - ÁREA DE VENDAS (VER DETALHE)	2
MP-02A	GÔNDOLA DE PAREDE - ÁREA DE VENDAS (VER DETALHE)	1
MP-02B	GÔNDOLA DE PAREDE - ÁREA DE VENDAS (VER DETALHE)	4
MP-03	EXPOSITOR EM LHA (VER DETALHE)	1
MP-04	ESPELHO COM ILUMINAÇÃO FRONTAL (VER DETALHE)	1
MP-05	MOBILIÁRIO DE CAIXA (VER DETALHE)	1
<b>MOBILIÁRIO PRONTO</b>		
PR-01	LIXEIRA ARAMADA DE ESCRITÓRIO QUARTO EM AÇO TELADO 10/11 LITROS	2
PR-02	ARMÁRIO RECORVO AÇO 8 PORTAS GUARDA VOLUME EA702 CINZA - ELITE AÇO	1
PR-03	CADEIRA LITE DA FLEXFORM	1
PR-04	MESA COM REGULAGEM DE ALTURA ELÉTRICA COMFY EROGLIFT BASE PRETA COM 3 MEMÓRIAS E TAMPO CARVALHO AMBER	1
PR-05	MOVEL BACK/71 150 COM 2 COOLER	1
PR-06	COPRE DE PISO (6m 47x47x1cm altura) COPRE NÃO REQUER TOMADA - FUNÇÃO A BATERIA	1
PR-07	ESTANTE ABERTA COM PRATELERAS REGULÁVEIS ARAMADAS, MEDINDO 0,92m x 0,53m x 1,80m, ACABAMENTO CROMADO	4
PR-08	ESTANTE PLÁSTICA BAIXA PARA PRODUTOS DE LIMPEZA C/ 3 PRATELERAS, DIMEN. 91X35 / 75cm	1

**NOTAS GERAIS**

TODAS AS MEDIDAS DEVEM SER CONFERIDAS NO LOCAL ANTES DO INÍCIO DA EXECUÇÃO DA OBRA.

EM CASO DE DIVERGÊNCIA ENTRE PROJETO E CONDIÇÕES EXISTENTES, O RESPONSÁVEL TÉCNICO DEVE SER CONSULTADO ANTES DA EXECUÇÃO.

AS COTAS TÊM PRIORIDADE SOBRE A ESCALA DO DESENHO.

TODOS OS MATERIAIS, ACABAMENTOS E EQUIPAMENTOS DEVEM SER EXECUTADOS CONFORME ESPECIFICAÇÕES INDICADAS EM PROJETO E MEMORIAIS.

QUALQUER ALTERAÇÃO NO PROJETO DEVERÁ SER PRÉVIAMENTE APROVADA PELO AUTOR DO PROJETO.

AS INSTALAÇÕES ELÉTRICAS, HIDROSSANITÁRIAS, DE ILUMINAÇÃO E DEMAIS SISTEMAS DEVEM SEGUIR AS NORMAS TÉCNICAS VIGENTES E PROJETOS COMPLEMENTARES.

A EXECUÇÃO DA OBRA DEVE ATENDER ÀS NORMAS DA ABNT, CÓDIGO DE OBRAS LOCAL E EXIGÊNCIAS DO SHOPPING/MALL.

A EMPRESA EXECUTORA É RESPONSÁVEL PELA PROTEÇÃO DOS ELEMENTOS EXISTENTES A SEREM MANTIDOS.

TODAS AS ALTURAS DE INSTALAÇÃO ESTÃO INDICADAS A PARTIR DO PISO ACABADO.

A LIMPEZA FINAL DA OBRA DEVE SER REALIZADA ANTES DA ENTREGA DOS SERVIÇOS.

REVISÃO	DESCRIÇÃO DAS ALTERAÇÕES	DATA	RESPONSÁVEL	APROVAÇÃO
00	EMISSÃO INICIAL	09/02/2026	RAFAEL	RENATA
<b>CREAMY - BARRA SHOPPING</b>				
CONTEÚDO	LAYOUT			
ENDEREÇO	AV. DAS AMÉRICAS, 4666 - BARRA DA TIJUCA, RIO DE JANEIRO - RJ, 22640-102			
ETAPA	EXECUTIVO	DATA EMISSÃO	09/02/2026	FOLHA
AUTOR	RAFAEL GUIMARÃES	DATA REVISÃO	09/02/2026	100
ORIENTADORA	RENATA OLIVEIRA	REVISÃO	ROO	

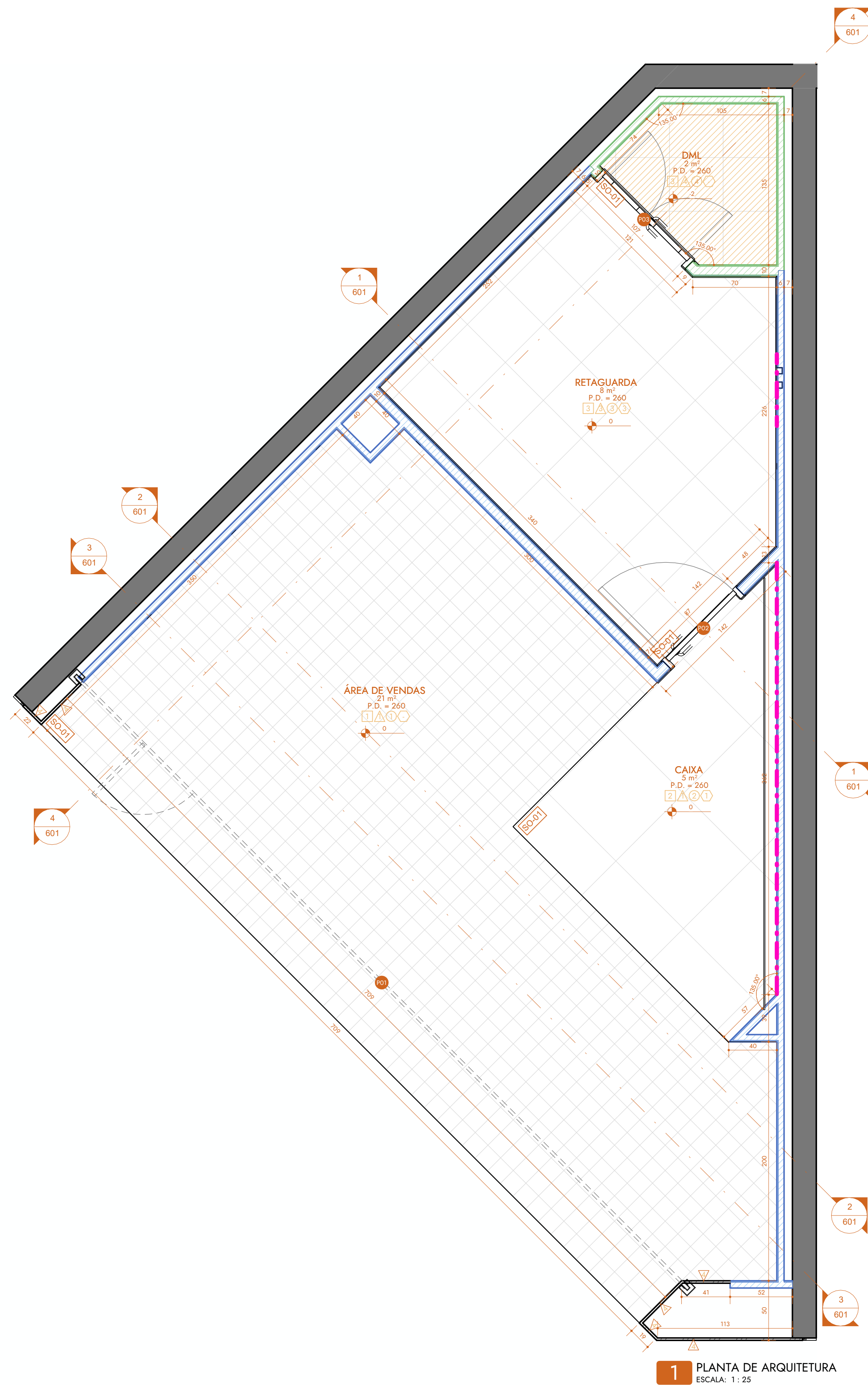

**1** PLANTA DE ARQUITETURA  
ESCALA: 1:25

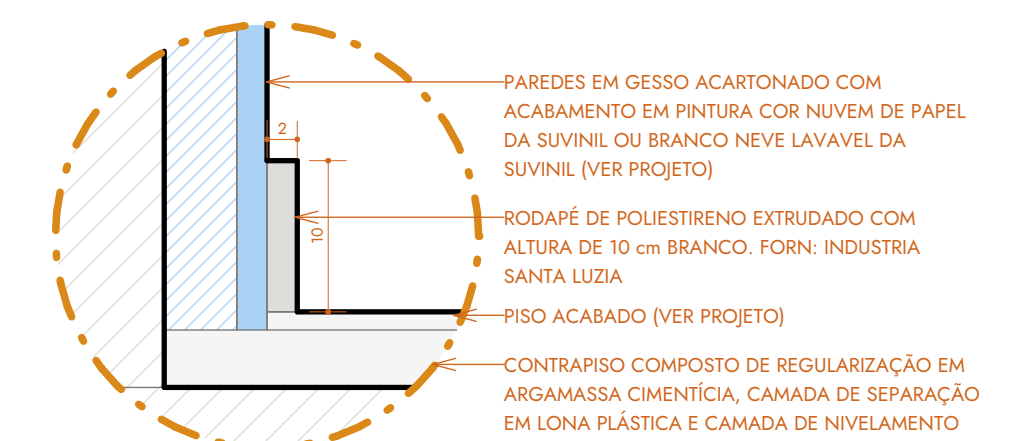

**DET.** RODAPÉ DE POLIESTIRENO  
ESCALA: 1:5

QUANTITATIVO - PORTAS				
CÓD.	LARGURA	ALTURA	DESCRIÇÃO	QNTD.
P01	713	270	CORTINA DE ENROLAR AUTOMÁTICA DO TIPO TRANSPARENTES EM AÇO GALVANIZADO, COM MICROFIBROS 2mm, ACABAMENTO NATURAL, PORTINHA PARA ACESSO DE COLABORADORES, 60X20.	1
P02	80	210	PORTA CEGA DE UMA FOLHA, TIPO DE ABRIR, FABRICADA EM MADEIRA COMPENSADA SEMIOCA, COM REVESTIMENTO EM FÓRMICA NA COR BRANCA.	1
P03	100	210	PORTA METÁLICA VENEZIANA DE DUAS FOLHAS, TIPO DE ABRIR, FABRICADA EM CHAPA DE AÇO COM PINTURA ELETROSTÁTICA, POSSUI VENEZIANAS FIXAS PARA GARANTIR VENTILAÇÃO PERMANENTE DO AMBIENTE DE DML EQUIPADA COM FECHADURA SIMPLES E DOBRADIÇAS REFORÇADAS	1

QUANTITATIVO - SOLEIRAS			
CÓD.	DESCRIÇÃO	COMP.	CUSTO/m
SO01	FILETE METÁLICO SOLEIRA PERFIL L EM AÇO INOX	13,22 m	99,00

QUANTITATIVO - RODAPÉS				
CÓD.	DESCRIÇÃO	FABRICANTE	COMP.	CUSTO/m
1	RODAPÉ POLIESTIRENO SANTA LUZIA BRANCO 10cm	SANTA LUZIA	10,05 m	12,48

QUANTITATIVO - REVESTIMENTOS DE PAREDE				
CÓD.	DESCRIÇÃO	FABRICANTE	ÁREA	CUSTO/m²
	PERFIL METÁLICO DE TRANSIÇÃO DE PISO	SUVINIL	286 m²	0,00
1	PINTURA NA COR NUVEM DE PAPEL ACABAMENTO FOSCO	SUVINIL	28 m²	0,00
2	PINTURA LÁTEX NA COR BRANCO NEVE ACABAMENTO LAVAVEL	SUVINIL	48 m²	0,00
3	CERÂMICA MONOCOLOR BRANCO ACETINADO BORDA RETA INTERNO - 60x60cm	FORMIGRES	13 m²	0,00
4	PLACAS DE AÇO INOX ESCOVADO	-	11 m²	0,00

QUANTITATIVO - REVESTIMENTOS DE PISO				
CÓD.	DESCRIÇÃO	FABRICANTE	ÁREA	CUSTO/m²
1	GALERIA BRANCO MESH BR - 10 cm x 10 cm - JUNTA SECA OU MÍNIMA POSSÍVEL	ELIANE	22 m²	54,13
2	STELAR WHITE PO - 90 cm x 90 cm - JUNTA 2 mm	ELIANE	5 m²	354,90
3	PISO CERÂMICO MONOCOLOR BRANCO ACETINADO BORDA RETA INTERNO - 60x60cm - JUNTA 2 mm	FORMIGRES	11 m²	73,05

LEGENDA ARQUITETURA	
SÍMBOLO	DESCRIÇÃO
	ESTRUTURA DE DRYWALL 7cm + PLACA DE DRYWALL ST
	ESTRUTURA DE DRYWALL 7cm + PLACA DE DRYWALL RU
	REFORÇO EM DRYWALL
	IMPERMEABILIZAÇÃO

**NOTAS GERAIS**

TODAS AS MEDIDAS DEVEM SER CONFERIDAS NO LOCAL ANTES DO INÍCIO DA EXECUÇÃO DA OBRA.

EM CASO DE DIVERGÊNCIA ENTRE PROJETO E CONDIÇÕES EXISTENTES, O RESPONSÁVEL TÉCNICO DEVE SER CONSULTADO ANTES DA EXECUÇÃO.

AS COTAS TÊM PRIORIDADE SOBRE A ESCALA DO DESENHO.

TODOS OS MATERIAIS, ACABAMENTOS E EQUIPAMENTOS DEVEM SER EXECUTADOS CONFORME ESPECIFICAÇÕES INDICADAS EM PROJETO E MEMORIAIS.

QUALQUER ALTERAÇÃO NO PROJETO DEVERÁ SER PRIMEIAMENTE APROVADA PELO AUTOR DO PROJETO.

AS INSTALAÇÕES ELÉTRICAS, HIDROSSANITÁRIAS, DE ILUMINAÇÃO E DEMAIS SISTEMAS DEVEM SEGUIR AS NORMAS TÉCNICAS VIGENTES E PROJETOS COMPLEMENTARES.

A EXECUÇÃO DA OBRA DEVE ATENDER ÀS NORMAS DA ABNT, CÓDIGO DE OBRAS LOCAL E EXIGÊNCIAS DO SHOPPING/MALL.

A EMPRESA EXECUTORA É RESPONSÁVEL PELA PROTEÇÃO DOS ELEMENTOS EXISTENTES A SEREM MANTIDOS.

TODAS AS ALTURAS DE INSTALAÇÃO ESTÃO INDICADAS A PARTIR DO PISO ACABADO.

A LIMPEZA FINAL DA OBRA DEVE SER REALIZADA ANTES DA ENTREGA DOS SERVIÇOS.

REVISÃO	DESCRIÇÃO DAS ALTERAÇÕES	DATA	RESPONSÁVEL	APROVAÇÃO
ROO	EMISSÃO INICIAL	09/02/2026	RAFAEL	RENATA
<b>CREAMY - BARRA SHOPPING</b>				
CONTEÚDO	ARQUITETURA			
ENDEREÇO	AV. DAS AMÉRICAS, 4666 - BARRA DA TIJUCA, RIO DE JANEIRO - RJ, 22640-102			
ETAPA	EXECUTIVO	DATA EMISSÃO	09/02/2026	FOLHA
AUTOR	RAFAEL GUIMARÃES	DATA REVISÃO	09/02/2026	200
ORIENTADORA	RENATA OLIVEIRA	REVISÃO	ROO	

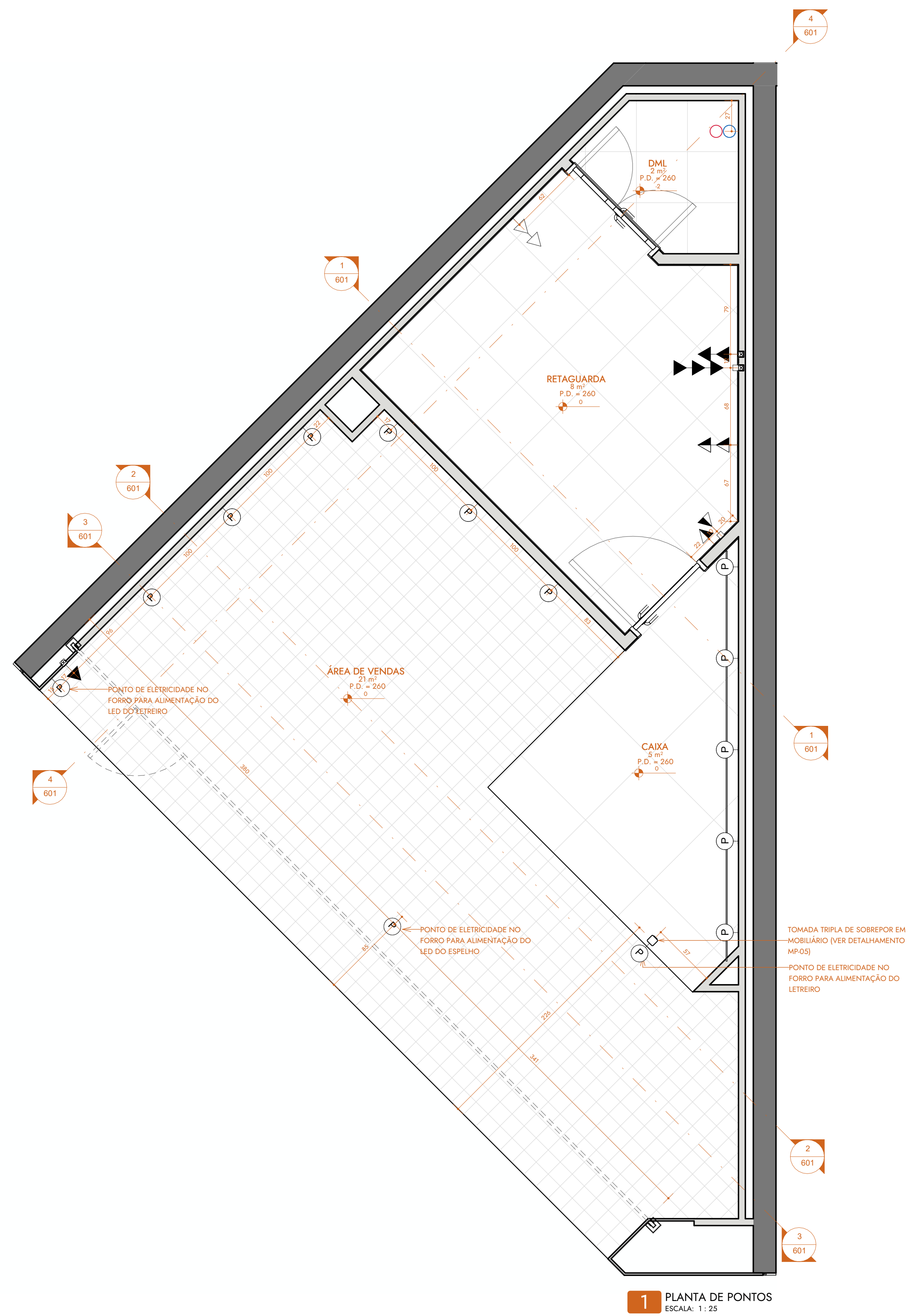

**1** PLANTA DE PONTOS  
ESCALA: 1:25

**QUANTITATIVO - PONTOS ELÉTRICOS**

DESCRIÇÃO	QNTD.
CAIXA COM 3 TOMADAS DE EMBUTIR	4
CAIXA COM 3 CONECTORES DE INTERNET DE EMBUTIR	2
PONTO DE FORÇA PARA CORTINA DE ENROLAR AUTOMÁTICA	1
PONTO PARA ALIMENTAÇÃO DE FITA DE LED	11
TOMADA TRIPLA DE SOBREPOR EM MOBILIÁRIO (VER DETALHAMENTO MP-05)	1

**LEGENDA PONTOS**

SÍMBOLO	DESCRIÇÃO	ALTURA DE INSTAL.
[Symbol]	CAIXA COM 3 CONECTORES DE INTERNET DE EMBUTIR	2,00 m
[Symbol]	CAIXA COM 2 TOMADAS DE EMBUTIR	0,30 m
[Symbol]	CAIXA COM 2 TOMADAS DE EMBUTIR	0,90 m
[Symbol]	CAIXA COM 2 TOMADAS DE EMBUTIR	2,00 m
[Symbol]	PONTO PARA ALIMENTAÇÃO DE FITA DE LED	0,30 m
[Symbol]	QUADRO DE DISTRIBUIÇÃO DE EMBUTIR, SEM BARRAMENTO	1,10 m
[Symbol]	PONTO DE FORÇA PARA ALIMENTAÇÃO DA CORTINA DE ENROLAR	2,80 m
[Symbol]	PONTO DE ÁGUA FRIA	-
[Symbol]	PONTO DE ESGOTO	-

**NOTAS GERAIS**

- TODAS AS MEDIDAS DEVEM SER CONFERIDAS NO LOCAL ANTES DO INÍCIO DA EXECUÇÃO DA OBRA.
- EM CASO DE DIVERGÊNCIA ENTRE PROJETO E CONDIÇÕES EXISTENTES, O RESPONSÁVEL TÉCNICO DEVE SER CONSULTADO ANTES DA EXECUÇÃO.
- AS COTAS TÊM PRIORIDADE SOBRE A ESCALA DO DESENHO.
- TODOS OS MATERIAIS, ACABAMENTOS E EQUIPAMENTOS DEVEM SER EXECUTADOS CONFORME ESPECIFICAÇÕES INDICADAS EM PROJETO E MEMORIAIS.
- QUALQUER ALTERAÇÃO NO PROJETO DEVERÁ SER PREVIAMENTE APROVADA PELO AUTOR DO PROJETO.
- AS INSTALAÇÕES ELÉTRICAS, HIDROSSANITÁRIAS, DE ILUMINAÇÃO E DEMAIS SISTEMAS DEVEM SEGUIR AS NORMAS TÉCNICAS VIGENTES E PROJETOS COMPLEMENTARES.
- A EXECUÇÃO DA OBRA DEVE ATENDER ÀS NORMAS DA ABNT, CÓDIGO DE OBRAS LOCAL E EXIGÊNCIAS DO SHOPPING/MALL.
- A EMPRESA EXECUTORA É RESPONSÁVEL PELA PROTEÇÃO DOS ELEMENTOS EXISTENTES A SEREM MANTIDOS.
- TODAS AS ALTURAS DE INSTALAÇÃO ESTÃO INDICADAS A PARTIR DO PISO ACABADO.
- A LIMPEZA FINAL DA OBRA DEVE SER REALIZADA ANTES DA ENTREGA DOS SERVIÇOS.

ROD	EMISSÃO INICIAL	09/02/2026	RAFAEL	RENATA
-----	-----------------	------------	--------	--------

REVISÃO	DESCRIÇÃO DAS ALTERAÇÕES	DATA	RESPONSÁVEL	APROVAÇÃO
---------	--------------------------	------	-------------	-----------

CREAMY - BARRA SHOPPING				
CONTEÚDO	PONTOS			
ENDEREÇO	AV. DAS AMÉRICAS, 4666 - BARRA DA TIJUCA, RIO DE JANEIRO - RJ, 22640-102			FOLHA
ETAPA	EXECUTIVO	DATA EMISSÃO	09/02/2026	
AUTOR	RAFAEL GUIMARÃES	DATA REVISÃO	09/02/2026	300
ORIENTADORA	RENATA OLIVEIRA	REVISÃO	ROD	

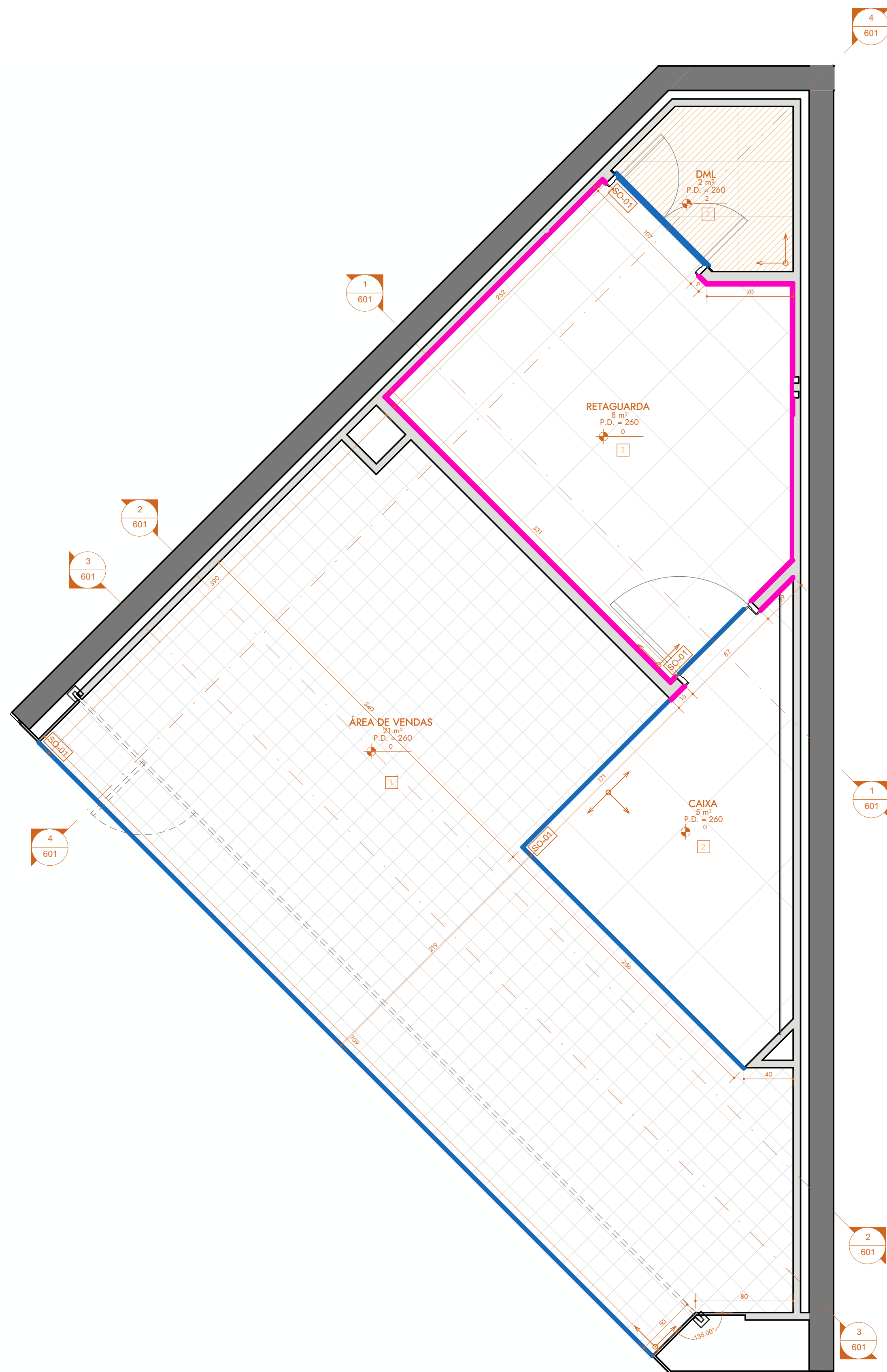

**1** PLANTA DE PISO  
ESCALA: 1:25

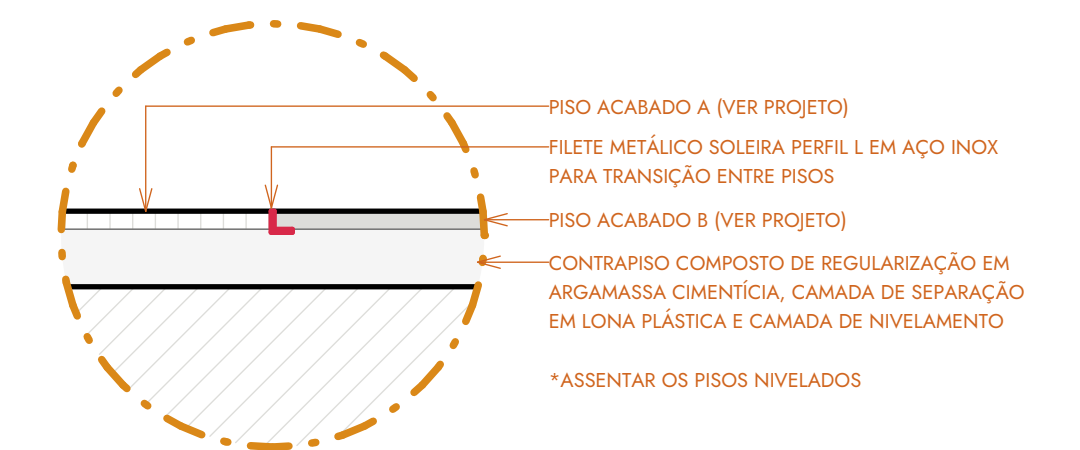

**DET.** TRANSIÇÃO DE PISOS  
ESCALA: 1:5

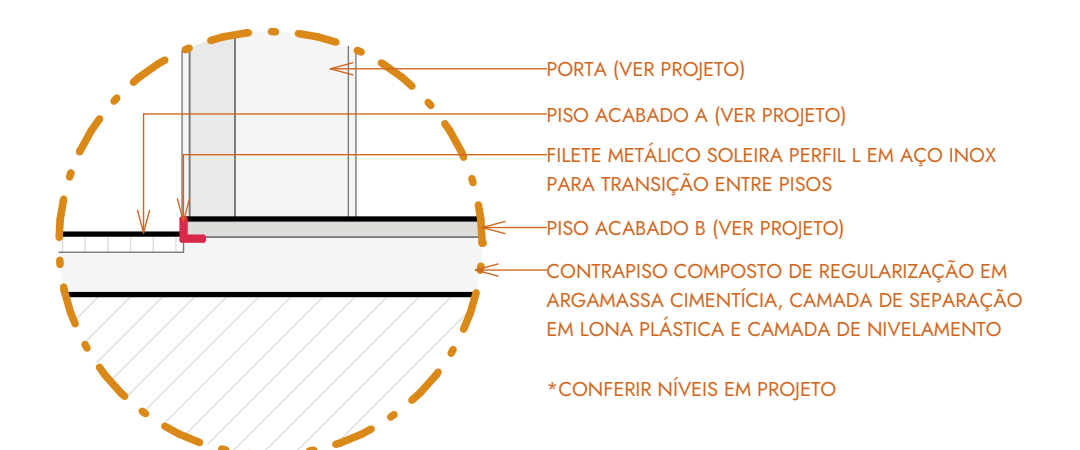

**DET.** TRANSIÇÃO DE PISOS SOB PORTAS  
ESCALA: 1:5

**QUANTITATIVO - REVESTIMENTOS DE PISO**

CÓD.	DESCRIÇÃO	FABRICANTE	ÁREA	CUSTO/m²
1	GALERIA BRANCO MESH BR - 10 cm x 10 cm - JUNTA SECA OU MÍNIMA POSSÍVEL	ELIANE	22 m²	54.13
2	STELAR WHITE PO - 90 cm x 90 cm - JUNTA 2 mm	ELIANE	5 m²	354.90
3	PISO CERÂMICO MONOCOLOR BRANCO ACETINADO BORDA RETA INTERNO - 60x60cm - JUNTA 2mm	FORMIGRES	11 m²	73.05

**QUANTITATIVO - SOLEIRAS**

CÓD.	DESCRIÇÃO	COMP.	CUSTO/m
SO01	FILETE METÁLICO SOLEIRA PERFIL L EM AÇO INOX	13,22 m	99,00

**QUANTITATIVO - RODAPÉS**

CÓD.	DESCRIÇÃO	FABRICANTE	COMP.	CUSTO/m
1	RODAPÉ POLIESTIRENO SANTA LUZIA BRANCO 10cm	SANTA LUZIA	10,05 m	12,48

**LEGENDA - PISO**

SÍMBOLO	DESCRIÇÃO
	IMPERMEABILIZAÇÃO
	PONTO DE INÍCIO DA PAGINAÇÃO DO PISO
	FILETE METÁLICO PERFIL L EM AÇO INOX PARA TRANSIÇÃO DE PISOS
	RODAPÉ POLIESTIRENO SANTA LUZIA BRANCO 10 cm

**NOTAS GERAIS**

- TODAS AS MEDIDAS DEVEM SER CONFERIDAS NO LOCAL ANTES DO INÍCIO DA EXECUÇÃO DA OBRA.
- EM CASO DE DIVERGÊNCIA ENTRE PROJETO E CONDIÇÕES EXISTENTES, O RESPONSÁVEL TÉCNICO DEVE SER CONSULTADO ANTES DA EXECUÇÃO.
- AS COTAS TÊM PRIORIDADE SOBRE A ESCALA DO DESENHO.
- TODOS OS MATERIAIS, ACABAMENTOS E EQUIPAMENTOS DEVEM SER EXECUTADOS CONFORME ESPECIFICAÇÕES INDICADAS EM PROJETO E MEMORIAIS.
- QUALQUER ALTERAÇÃO NO PROJETO DEVERÁ SER PREVIAMENTE APROVADA PELO AUTOR DO PROJETO.
- AS INSTALAÇÕES ELÉTRICAS, HIDROSSANITÁRIAS, DE ILUMINAÇÃO E DEMAIS SISTEMAS DEVEM SEGUIR AS NORMAS TÉCNICAS VIGENTES E PROJETOS COMPLEMENTARES.
- A EXECUÇÃO DA OBRA DEVE ATENDER ÀS NORMAS DA ABNT, CÓDIGO DE OBRAS LOCAL E EXIGÊNCIAS DO SHOPPING/MALL.
- A EMPRESA EXECUTORA É RESPONSÁVEL PELA PROTEÇÃO DOS ELEMENTOS EXISTENTES A SEREM MANTIDOS.
- TODAS AS ALTURAS DE INSTALAÇÃO ESTÃO INDICADAS A PARTIR DO PISO ACABADO.
- A LIMPEZA FINAL DA OBRA DEVE SER REALIZADA ANTES DA ENTREGA DOS SERVIÇOS.

ROD	EMISSÃO INICIAL	09/02/2026	RAFAEL	RENATA
-----	-----------------	------------	--------	--------

REVISÃO	DESCRIÇÃO DAS ALTERAÇÕES	DATA	RESPONSÁVEL	APROVAÇÃO
---------	--------------------------	------	-------------	-----------

CREAMY - BARRA SHOPPING				
CONTEÚDO	PISO			
ENDEREÇO	AV. DAS AMÉRICAS, 4666 - BARRA DA TIJUCA, RIO DE JANEIRO - RJ, 22640-102			
ETAPA	EXECUTIVO	DATA EMISSÃO	09/02/2026	FOLHA
AUTOR	RAFAEL GUIMARÃES	DATA REVISÃO	09/02/2026	400
ORIENTADORA	RENATA OLIVEIRA	REVISÃO	ROD	

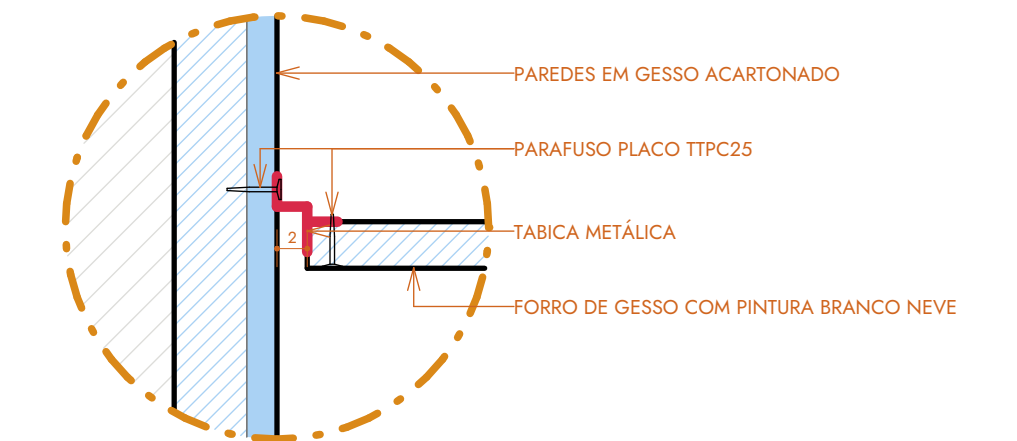
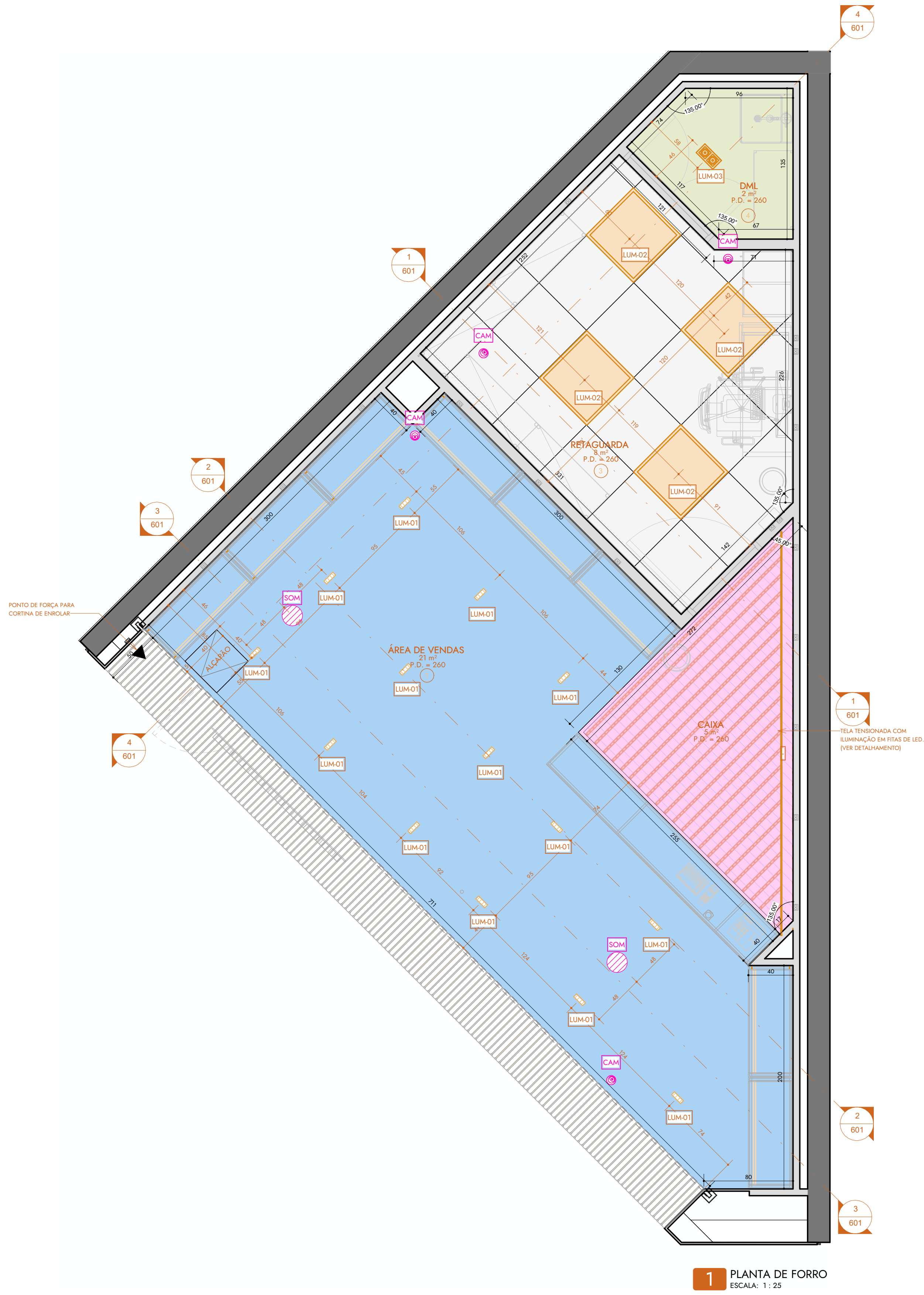

**DET. TABICA**  
ESCALA: 1:5

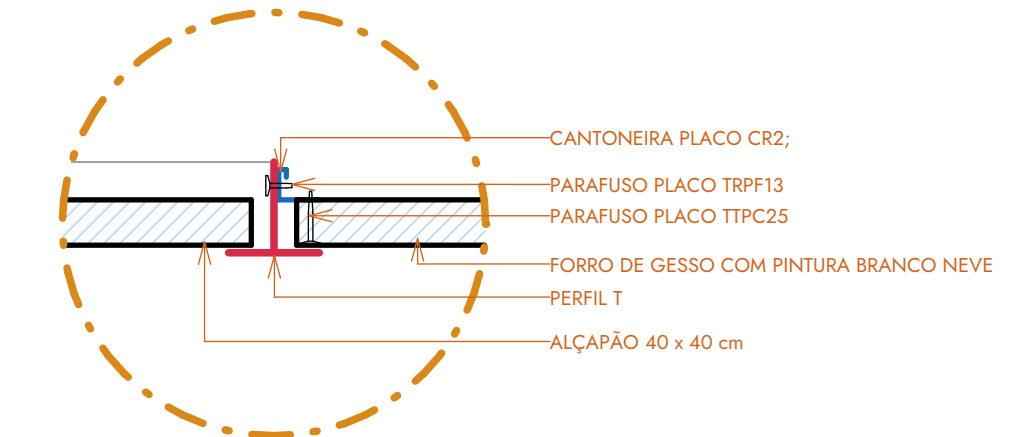

**DET. ALÇAPÃO**  
ESCALA: 1:5

QUANTITATIVO - LUMINÁRIAS					
CÓD.	DESCRIÇÃO	FABRICANTE	TEMPERATURA	QNT.	CUSTO/un
LUM-01	LUMINÁRIA DE EMBUTIR BRANCA 10W 2700K 10"	POWER LUME	4000K	14	
LUM-02	LUM FLUOR EMB 4X 13 14 24W BRANCO MICROTEXTURIZADO REF BRANCO PS LEITOSO MOD I 620X20X73MM	TRUST	4000K	4	
LUM-03	LUMINÁRIA DE EMBUTIR TWISTAR FLAT 185 X2	TRUST	4000K	1	

QUANTITATIVO - FITAS DE LED					
CÓD.	DESCRIÇÃO	FABRICANTE	TEMPERATURA	COMP.	CUSTO/un
LED	FITA DE LED PARA MOBILIÁRIO - CALHA BAIXA	CIA ILUMINAÇÃO	2700K	155 m	

QUANTITATIVO - FORROS				
CÓD.	DESCRIÇÃO	H. INST.	ÁREA	
1	PAINÉIS EM GESSO ACARTONADO ST, ESPESSURA 12,5 mm, TABICA METÁLICA 48/40 mm PARA ARREMATES DE FORRO DE GESSO, ACABAMENTO EM PINTURA ACRÍLICA FOSCA - BRANCO NEVE - SIVINIL 9M01	260	19 m²	
2	TELA TENSIONADA	260	4 m²	
3	FORRO MODULAR EM FIBRA MINERAL, DIMENSÕES 60 x 60 CM, ESPESSURA 14 MM, COR BRANCA	260	8 m²	
4	PAINÉIS EM GESSO ACARTONADO TIPO RU, COM ESPESSURA DE 12,5 MM, UTILIZAÇÃO DE TABICA METÁLICA 48/40 MM PARA FINALIZAÇÃO DOS ARREMATES DO FORRO EM GESSO, COM ACABAMENTO EM PINTURA ACRÍLICA FOSCA, COR BRANCO NEVE, MARCA SIVINIL	260	2 m²	
5	PAINÉIS EM GESSO ACARTONADO TIPO ST, COM ESPESSURA DE 12,5 MM, UTILIZAÇÃO DE TABICA METÁLICA 48/40 MM PARA FINALIZAÇÃO DOS ARREMATES DO FORRO EM GESSO, COM ACABAMENTO EM PINTURA ACRÍLICA FOSCA, COR BRANCO NEVE, MARCA SIVINIL	276	4 m²	

QUANTITATIVOS - AUDIOVISUAL			
CÓD.	DESCRIÇÃO	QUANT.	
CAM	CÂMERAS DO CIRCUITO INTERNO DE SEGURANÇA - CABEAMENTO DEVERÁ CHEGAR NO RACK DE T.I. E NA MESA DE GERÊNCIA	4	
SOM	CAIXA DE SOM DE EMBUTIR EM GESSO TRIAXIAL 100watt NA COR BRANCA	2	

LEGENDA FORRO	
SÍMBOLO	DESCRIÇÃO
[Hatched Pattern]	FORRO MODULAR EM FIBRA MINERAL, DIMENSÕES 60 x 60 CM, ESPESSURA 14 MM, COR BRANCA
[Blue Pattern]	PAINÉIS EM GESSO ACARTONADO TIPO ST, COM ESPESSURA DE 12,5 MM, UTILIZAÇÃO DE TABICA METÁLICA 48/40 MM PARA FINALIZAÇÃO DOS ARREMATES DO FORRO EM GESSO, COM ACABAMENTO EM PINTURA ACRÍLICA FOSCA, COR BRANCO NEVE, MARCA SIVINIL
[Green Pattern]	PAINÉIS EM GESSO ACARTONADO TIPO RU, COM ESPESSURA DE 12,5 MM, UTILIZAÇÃO DE TABICA METÁLICA 48/40 MM PARA FINALIZAÇÃO DOS ARREMATES DO FORRO EM GESSO, COM ACABAMENTO EM PINTURA ACRÍLICA FOSCA, COR BRANCO NEVE, MARCA SIVINIL
[Pink Pattern]	TELA TENSIONADA
[White Pattern]	PAINÉIS EM GESSO ACARTONADO ST, ESPESSURA 12,5 mm, SEM ACABAMENTO

**NOTAS GERAIS**

TODAS AS MEDIDAS DEVEM SER CONFERIDAS NO LOCAL ANTES DO INÍCIO DA EXECUÇÃO DA OBRA.

EM CASO DE DIVERGÊNCIA ENTRE PROJETO E CONDIÇÕES EXISTENTES, O RESPONSÁVEL TÉCNICO DEVE SER CONSULTADO ANTES DA EXECUÇÃO.

AS COTAS TÊM PRIORIDADE SOBRE A ESCALA DO DESENHO.

TODOS OS MATERIAIS, ACABAMENTOS E EQUIPAMENTOS DEVEM SER EXECUTADOS CONFORME ESPECIFICAÇÕES INDICADAS EM PROJETO E MEMORIAIS.

QUALQUER ALTERAÇÃO NO PROJETO DEVERÁ SER PREVIAMENTE APROVADA PELO AUTOR DO PROJETO.

AS INSTALAÇÕES ELÉTRICAS, HIDROSSANITÁRIAS, DE ILUMINAÇÃO E DEMAIS SISTEMAS DEVEM SEGUIR AS NORMAS TÉCNICAS VIGENTES E PROJETOS COMPLEMENTARES.

A EXECUÇÃO DA OBRA DEVE ATENDER ÀS NORMAS DA ABNT, CÓDIGO DE OBRAS LOCAL E EXIGÊNCIAS DO SHOPPING/MALL.

A EMPRESA EXECUTORA É RESPONSÁVEL PELA PROTEÇÃO DOS ELEMENTOS EXISTENTES A SEREM MANTIDOS.

TODAS AS ALTURAS DE INSTALAÇÃO ESTÃO INDICADAS A PARTIR DO PISO ACABADO.

A LIMPEZA FINAL DA OBRA DEVE SER REALIZADA ANTES DA ENTREGA DOS SERVIÇOS.

REVISÃO	DESCRIÇÃO DAS ALTERAÇÕES	DATA	RESPONSÁVEL	APROVAÇÃO
ROO	EMISSÃO INICIAL	09/02/2026	RAFAEL	RENATA
<b>CREAMY - BARRA SHOPPING</b>				
CONTEÚDO	FORRO			
ENDEREÇO	AV. DAS AMÉRICAS, 4666 - BARRA DA TIJUCA, RIO DE JANEIRO - RJ, 22640-102			
ETAPA	EXECUTIVO	DATA EMISSÃO	09/02/2026	FOLHA
AUTOR	RAFAEL GUIMARÃES	DATA REVISÃO	09/02/2026	500
ORIENTADORA	RENATA OLIVEIRA	REVISÃO	ROO	

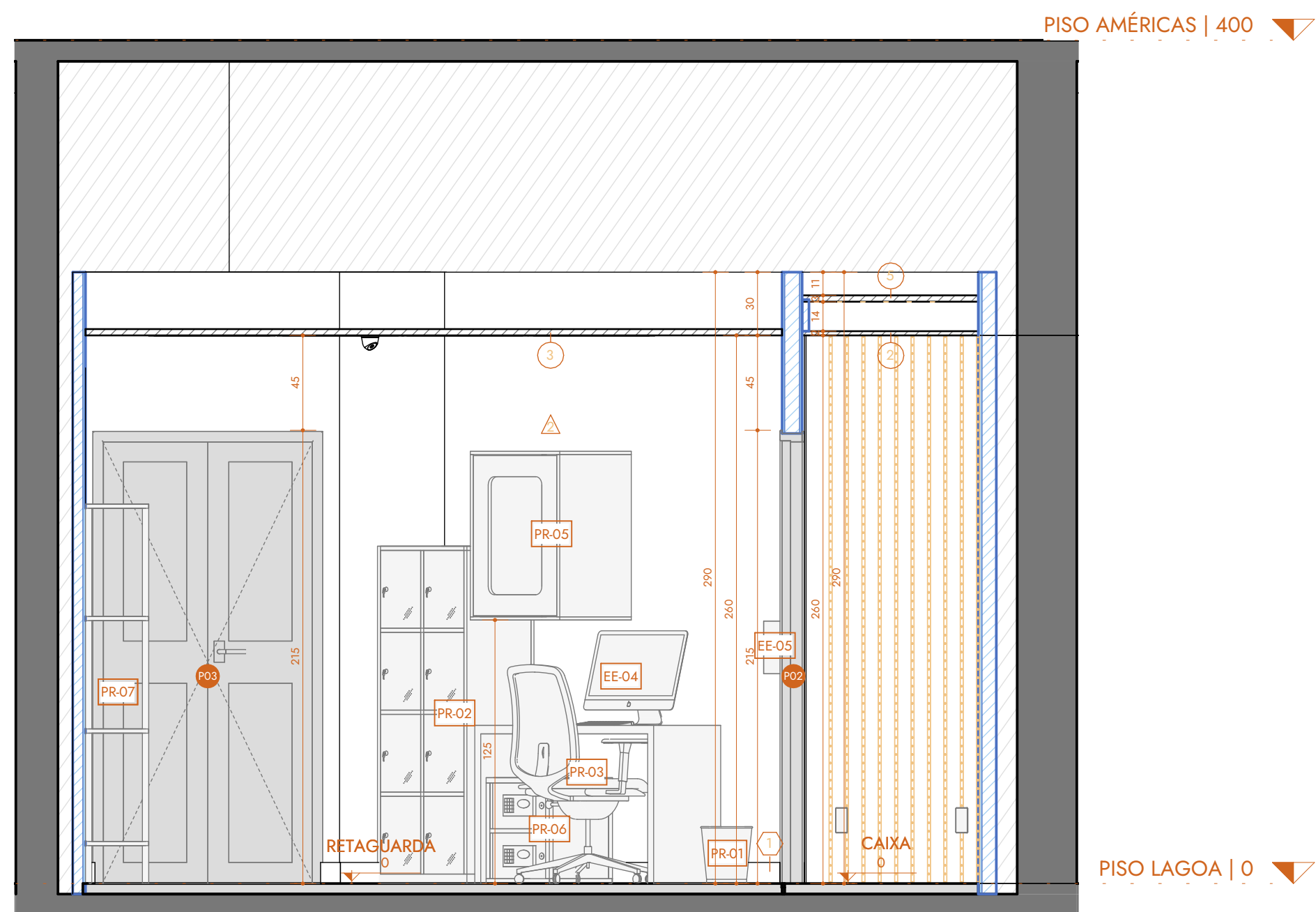

1 Corte 1  
ESCALA: 1 : 25

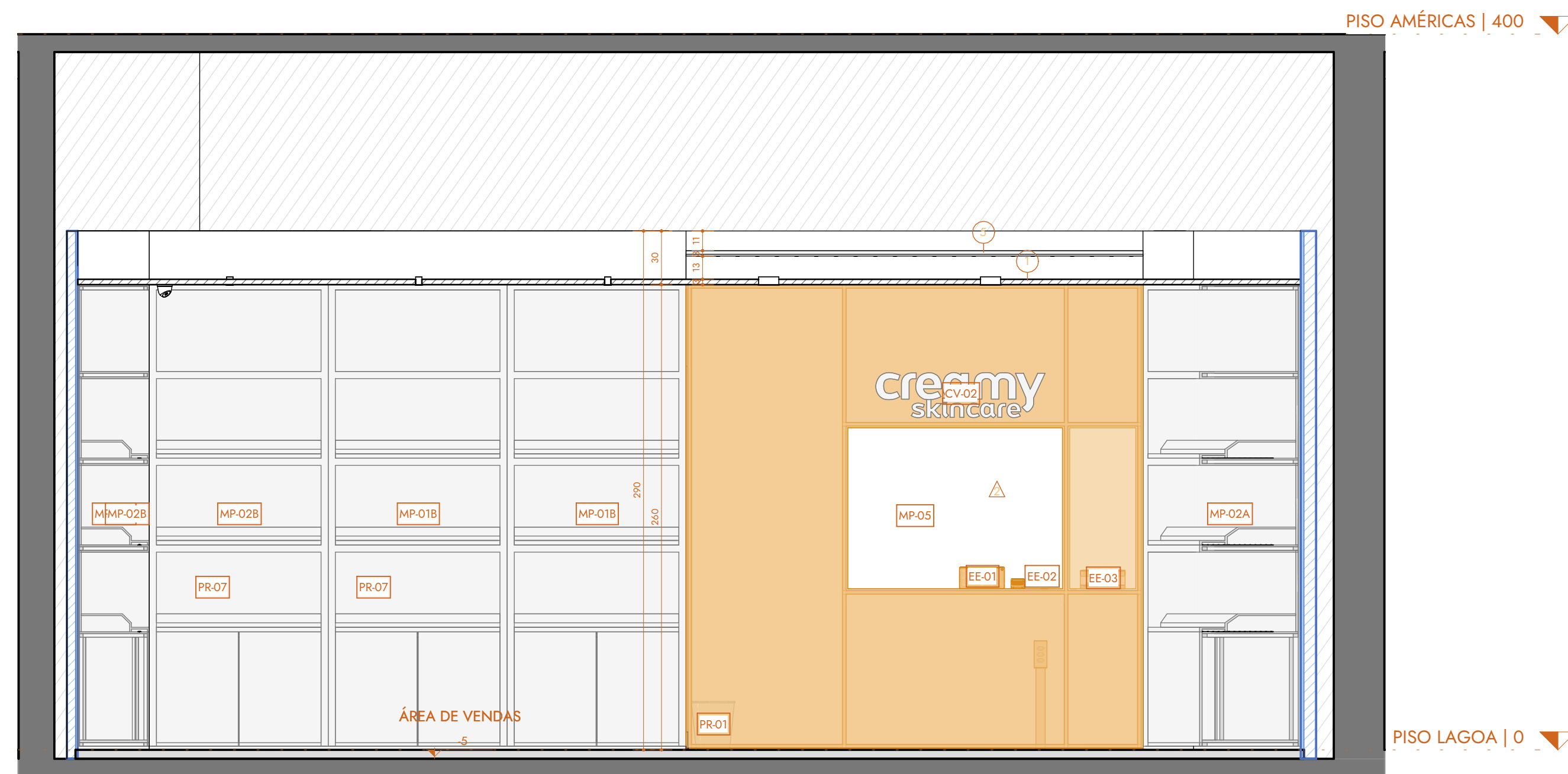

2 Corte 2  
ESCALA: 1 : 25

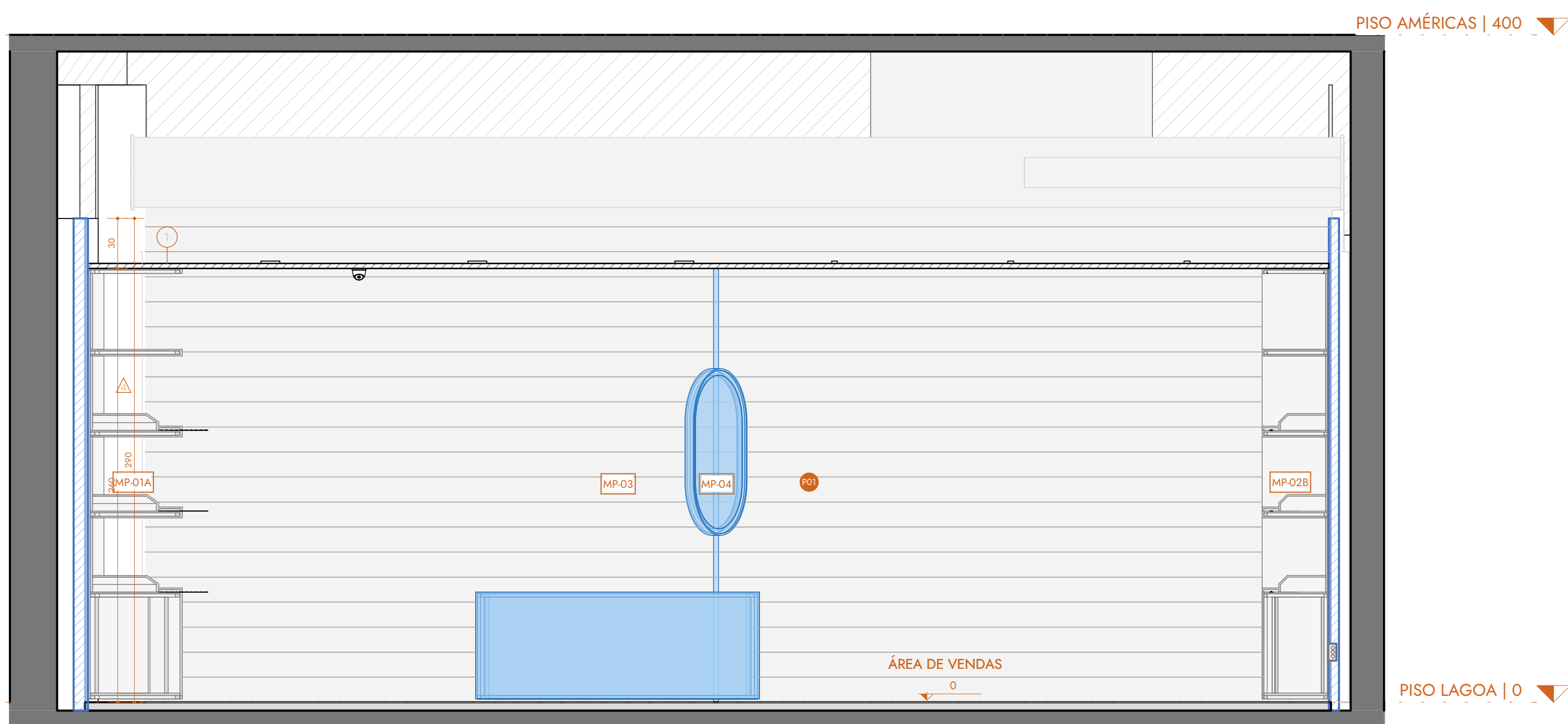

3 Corte 3  
ESCALA: 1 : 25

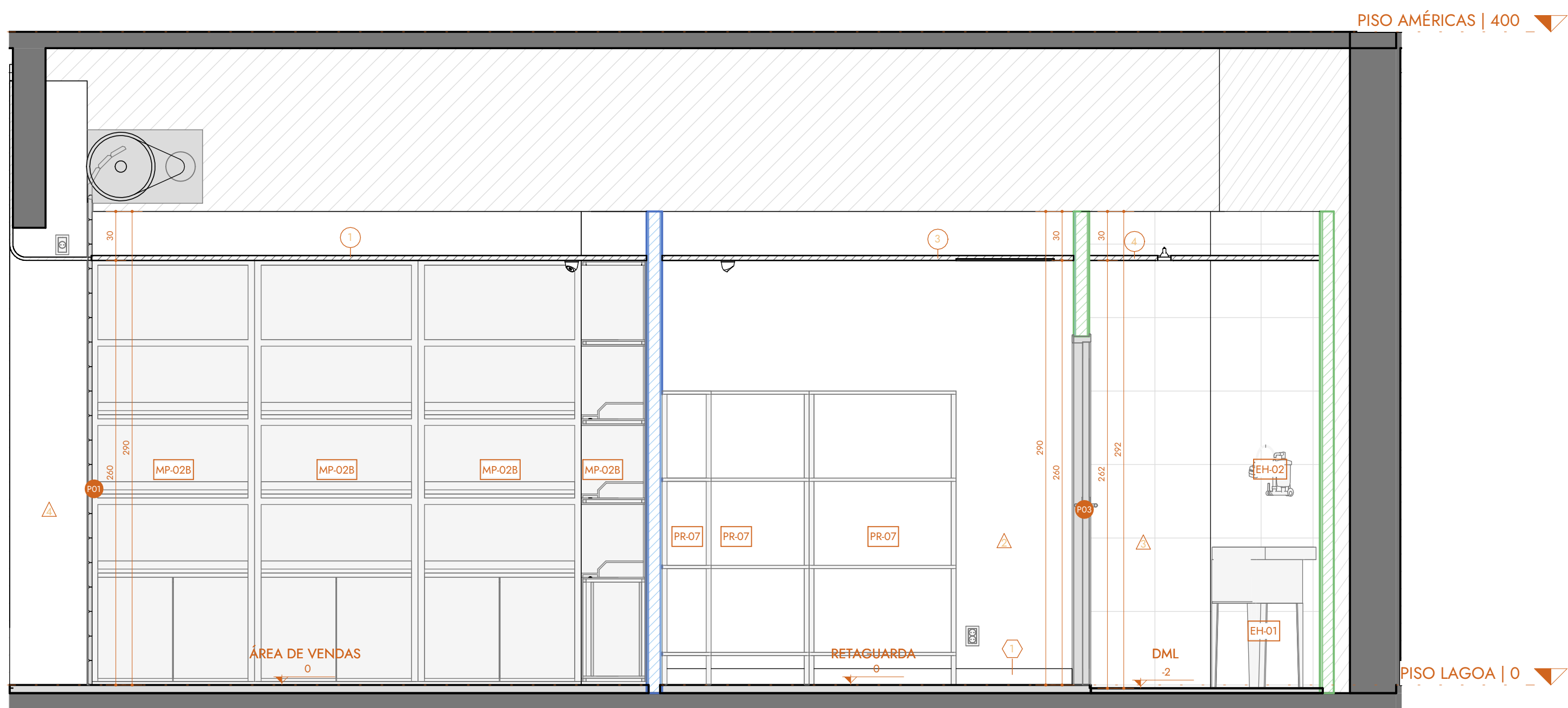

4 Corte 4  
ESCALA: 1 : 25

QUANTITATIVO - RODAPÉS				
CÓD.	DESCRIÇÃO	FABRICANTE	COMP.	CUSTO/m
1	RODAPÉ POLIESTRENO SANTA LUZIA BRANCO 10cm	SANTA LUZIA	10,05 m	12,48

QUANTITATIVO - FORROS				
CÓD.	DESCRIÇÃO	H. INST.	ÁREA	
1	PANÊS EM GESSO ACARTONADO ST, ESPESURA 12,5 mm, TABICA METÁLICA 48/40 mm PARA ARREMATES DE FORRO DE GESSO.		260	19 m²
2	ACABAMENTO EM PINTURA ACRÍLICA FOSCA - BRANCO NEVE - SUVINIL RMDI		260	4 m²
3	TELA TENSIONADA		260	8 m²
4	FORRO MODULAR EM FIBRA MINERAL, DIMENSÕES 60 x 60 CM, ESPESURA 14 MM, COR BRANCA.		260	2 m²
5	PANÊS EM GESSO ACARTONADO TIPO RU, COM ESPESURA DE 12,5 MM, UTILIZAÇÃO DE TABICA METÁLICA 48/40 MM PARA FINALIZAÇÃO DOS ARREMATES DO FORRO EM GESSO, COM ACABAMENTO EM PINTURA ACRÍLICA FOSCA, COR BRANCO NEVE, MARCA SUVINIL.		276	4 m²

QUANTITATIVO - LAYOUT		
CÓD.	DESCRIÇÃO	QNT.

COMUNICAÇÃO VISUAL		
CV-01	LETREIRO ILUMINADO "CREAMY SKINCARE" (VER DETALHE)	1
CV-02	LETREIRO ILUMINADO "CREAMY SKINCARE" (VER DETALHE)	1

EQUIPAMENTO ELÉTRICO		
EE-01	MINI PDV TOUCH ELGIN M10 C/ IMPRESSORA INTEGRADA ANDROID	1
EE-02	MAGNINA DE CARTÃO	1
EE-03	CAIXA REGISTRADORA DE DINHEIRO COMERCIO AUTOMÁTICA E MANUAL 127/220V	1
EE-04	DESKTOP DELL 24 ALL IN ONE	1
EE-05	MAGNINA DE PONTO	1

EQUIPAMENTO HIDRÁULICO		
EH-01	TANQUE MCP EM INOX	1
EH-02	TORNEIRA GOURMET CROMADO FLEXÍVEL COM FILTRO BLINDADO PAREDE COZINHA CRUZETA	1

MOBILIÁRIO PLANEJADO		
MP-01A	GÔNDOLA DE PAREDE - ÁREA DE VENDAS (VER DETALHE)	1
MP-01B	GÔNDOLA DE PAREDE - ÁREA DE VENDAS (VER DETALHE)	2
MP-02A	GÔNDOLA DE PAREDE - ÁREA DE VENDAS (VER DETALHE)	1
MP-02B	GÔNDOLA DE PAREDE - ÁREA DE VENDAS (VER DETALHE)	4
MP-03	EXPOSITOR EM LISA (VER DETALHE)	1
MP-04	ESPELHO COM ILUMINAÇÃO FRONTAL (VER DETALHE)	1
MP-05	MOBILIÁRIO DE CAIXA (VER DETALHE)	1

MOBILIÁRIO PRONTO		
PR-01	LIXEIRA ARAMADA DE ESCRITÓRIO QUARTO EM AÇO TELADO 101L LITROS	2
PR-02	ARMÁRIO SOUPEIRO AÇO 8 PORTAS GUARDA VOLUME EA702 CINZA - ELITE AÇO	1
PR-03	CADERNA LIFE DA FLEXFORM	1
PR-04	MESA COM REGULAGEM DE ALTURA ELÉTRICA COMPLY EROULIFT BASE PRETA COM 3 MEMÓRIAS E TAMPO CARVALHO AMBER	1
PR-05	MOVEL RACK/71 150 COM 2 COOLER	1
PR-06	COFRE DE PISO (dim 47x47x1cm altura) COFRE NÃO REQUER TOMADA - FUNCIONA A BATERIA	1
PR-07	ESTANTE ABERTA COM PRATELEIRAS REGULÁVEIS ARAMADAS, MEDINDO 0,92 m X 0,53 m X 1,80m, ACABAMENTO CROMADO	4
PR-08	ESTANTE PLÁSTICA BAIXA PARA PRODUTOS DE LIMPEZA C/ 3 PRATELEIRAS, DIMEN. 91x35 x 75cm	1

QUANTITATIVO - PORTAS				
CÓD.	LARGURA	ALTURA	DESCRIÇÃO	QNTD.
P01	713	270	CORTINA DE ENROLAR AUTOMÁTICA DO TIPO TRANSPARENTES EM AÇO GALVANIZADO, COM MICROFIBROS 2mm, ACABAMENTO NATURAL, PORTINHO PARA ACESSO DE COLABORADORES, 60X70.	1
P02	80	210	PORTA CEGA DE UMA FOLHA, TIPO DE ABRIR, FABRICADA EM MADEIRA COMPENSADA SEMI-CAÇA, COM REVESTIMENTO EM FÓRMICA NA COR BRANCA.	1
P03	100	210	PORTA METÁLICA VENEZIANA DE DUAS FOLHAS, TIPO DE ABRIR, FABRICADA EM CHAPA DE AÇO COM PINTURA ELETROSTÁTICA, POSSUI VENEZIANAS FIRMES PARA GARANTIR VENTILAÇÃO PERMANENTE DO AMBIENTE DE DML, EQUIPADA COM FECHADURA SIMPLES E DOBRADIÇAS REFORÇADAS	1

QUANTITATIVO - REVESTIMENTOS DE PAREDE				
CÓD.	DESCRIÇÃO	FABRICANTE	ÁREA	CUSTO/m²
1	PERFIL METÁLICO DE TRANSIÇÃO DE PISO	SUVINIL	286 m²	0,00
2	PINTURA NA COR NIVEM DE PAPEL ACABAMENTO FOSCO	SUVINIL	28 m²	0,00
3	PINTURA LÁTEX NA COR BRANCO NEVE ACABAMENTO LAVAVEL	SUVINIL	48 m²	0,00
4	CERÂMICA MONOCOLOR BRANCO ACETINADO BORDA RETA INTERNO - 60x60cm	FORMIGRES	13 m²	0,00
5	PLACAS DE AÇO INOX ESCOVADO		11 m²	0,00

QUANTITATIVO - REVESTIMENTOS DE PISO				
CÓD.	DESCRIÇÃO	FABRICANTE	ÁREA	CUSTO/m²
1	GALLERIA BRANCO MESH RR - 30 cm x 10 cm - JUNTA SECA OU MÍNIMA POSSÍVEL	ELJANE	22 m²	54,13
2	STELAR WHITE PO - 90 cm x 90 cm - JUNTA 2 mm	ELJANE	5 m²	354,90
3	PISO CERÂMICO MONOCOLOR BRANCO ACETINADO BORDA RETA INTERNO - 60x60cm - JUNTA 2 mm	FORMIGRES	11 m²	73,05

**NOTAS GERAIS**

TODAS AS MEDIDAS DEVEM SER CONFERIDAS NO LOCAL ANTES DO INÍCIO DA EXECUÇÃO DA OBRA.

EM CASO DE DIVERGÊNCIA ENTRE PROJETO E CONDIÇÕES EXISTENTES, O RESPONSÁVEL TÉCNICO DEVE SER CONSULTADO ANTES DA EXECUÇÃO.

AS COTAS TÊM PRIORIDADE SOBRE A ESCALA DO DESENHO.

TODOS OS MATERIAIS, ACABAMENTOS E EQUIPAMENTOS DEVEM SER EXECUTADOS CONFORME ESPECIFICAÇÕES INDICADAS EM PROJETO E MEMORIAIS.

QUALQUER ALTERAÇÃO NO PROJETO DEVERÁ SER PRÉVIAMENTE APROVADA PELO AUTOR DO PROJETO.

AS INSTALAÇÕES ELÉTRICAS, HIDROSSANITÁRIAS, DE ILUMINAÇÃO E DEMAIS SISTEMAS DEVEM SEGUIR AS NORMAS TÉCNICAS VIGENTES E PROJETOS COMPLEMENTARES.

A EXECUÇÃO DA OBRA DEVE ATENDER ÀS NORMAS DA ABNT, CÓDIGO DE OBRAS LOCAL E EXIGIÊNCIAS DO SHOPPING/MALL.

A EMPRESA EXECUTORA É RESPONSÁVEL PELA PROTEÇÃO DOS ELEMENTOS EXISTENTES A SEREM MANTIDOS.

TODAS AS ALTURAS DE INSTALAÇÃO ESTÃO INDICADAS A PARTIR DO PISO ACABADO.

A LIMPEZA FINAL DA OBRA DEVE SER REALIZADA ANTES DA ENTREGA DOS SERVIÇOS.

R00	EMISSÃO INICIAL	09/02/2026	RAFAEL	RENATA
-----	-----------------	------------	--------	--------

REVISÃO	DESCRIÇÃO DAS ALTERAÇÕES	DATA	RESPONSÁVEL	APROVAÇÃO
<b>CREAMY - BARRA SHOPPING</b>				
CONTEÚDO	CORTES			
ENDEREÇO	AV. DAS AMÉRICAS, 4666 - BARRA DA TIJUCA, RIO DE JANEIRO - RJ, 22640-102			
ETAPA	EXECUTIVO	DATA EMISSÃO	09/02/2026	FOLHA
AUTOR	RAFAEL GUIMARÃES	DATA REVISÃO	09/02/2026	601
ORIENTADORA	RENATA OLIVEIRA	REVISÃO	R00	

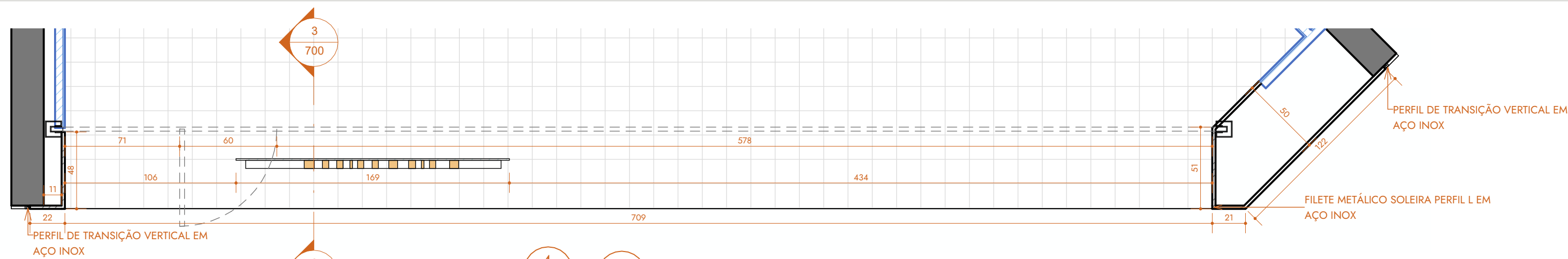

**1** PLANTA DE FACHADA  
ESCALA: 1 : 25

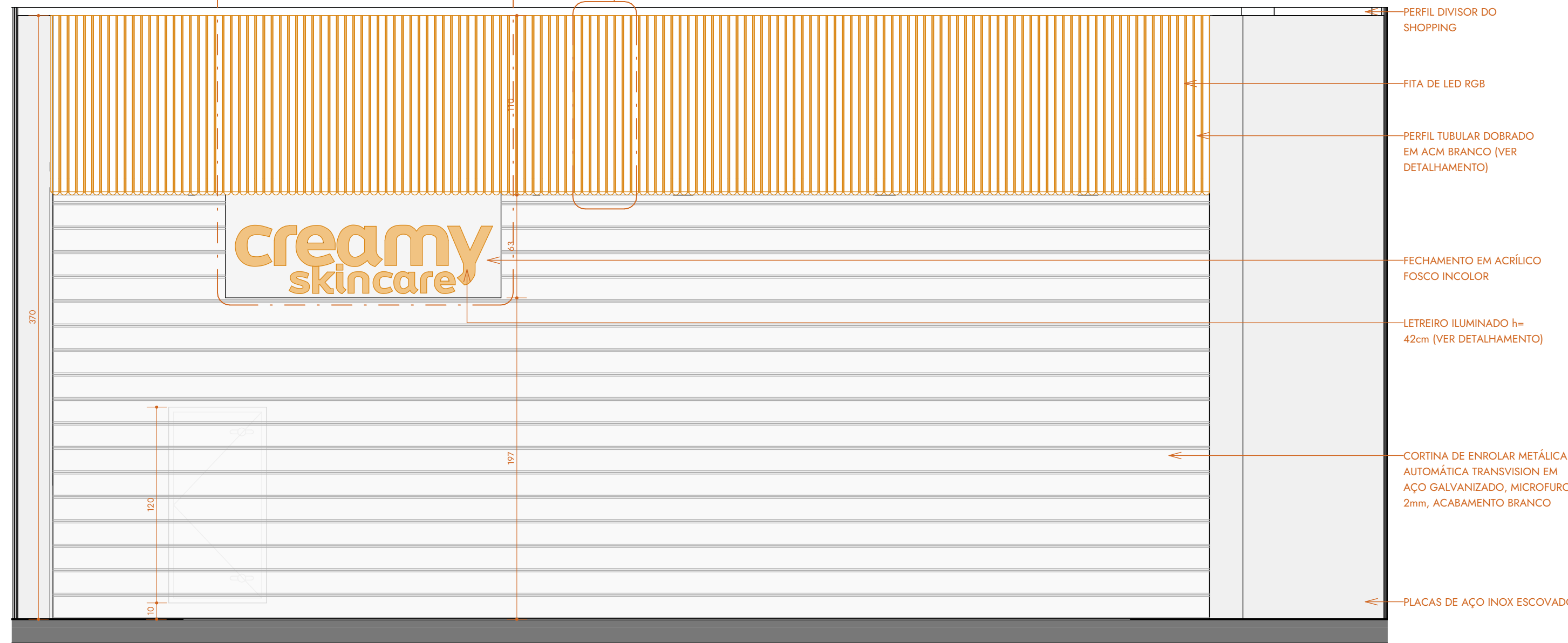

**2** Elevação 1 - a  
ESCALA: 1 : 25

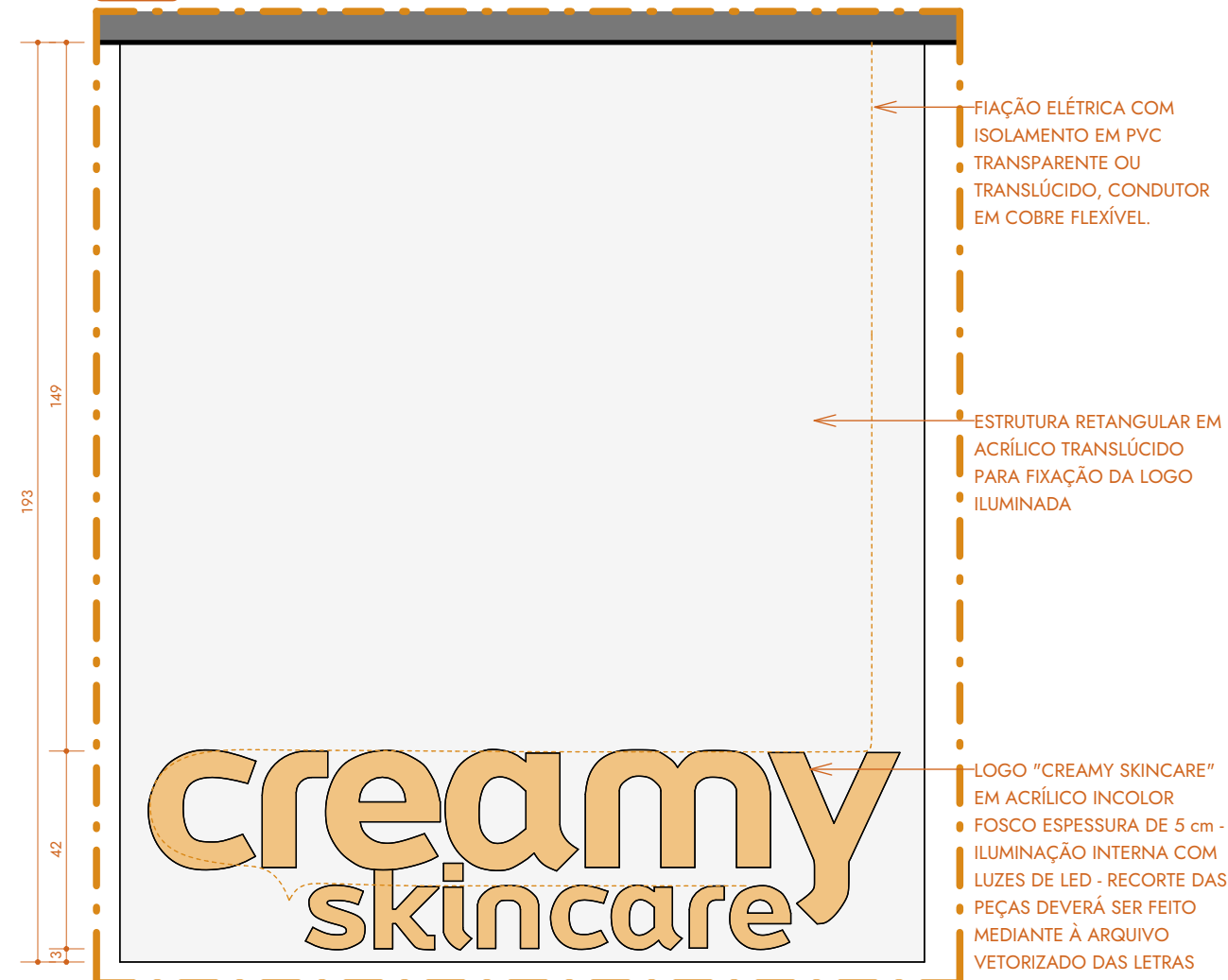

**DET.** LOGO ELEVÇÃO  
ESCALA: 1 : 15

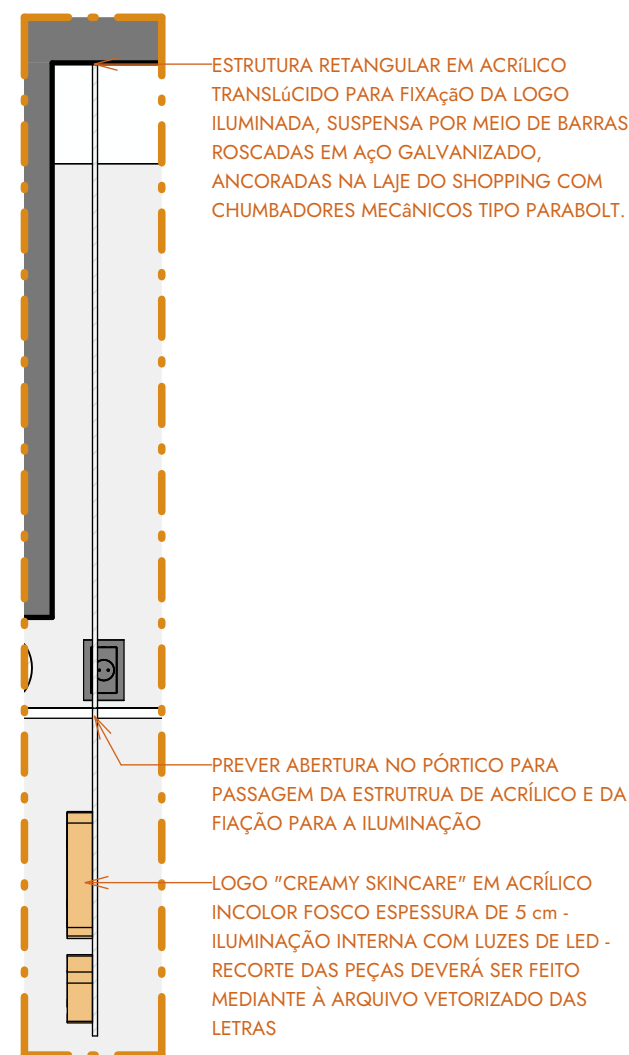

**DET.** LOGO CORTE  
ESCALA: 1 : 15

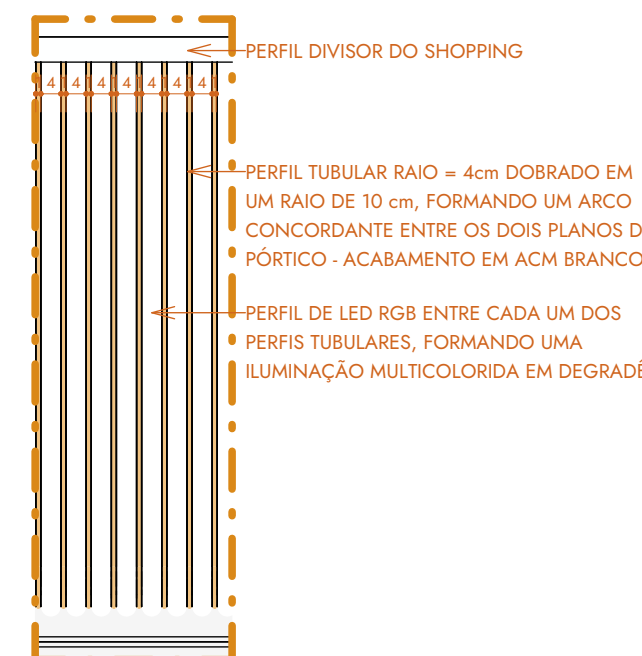

**DET.** PÓRTICO ELEVÇÃO  
ESCALA: 1 : 15

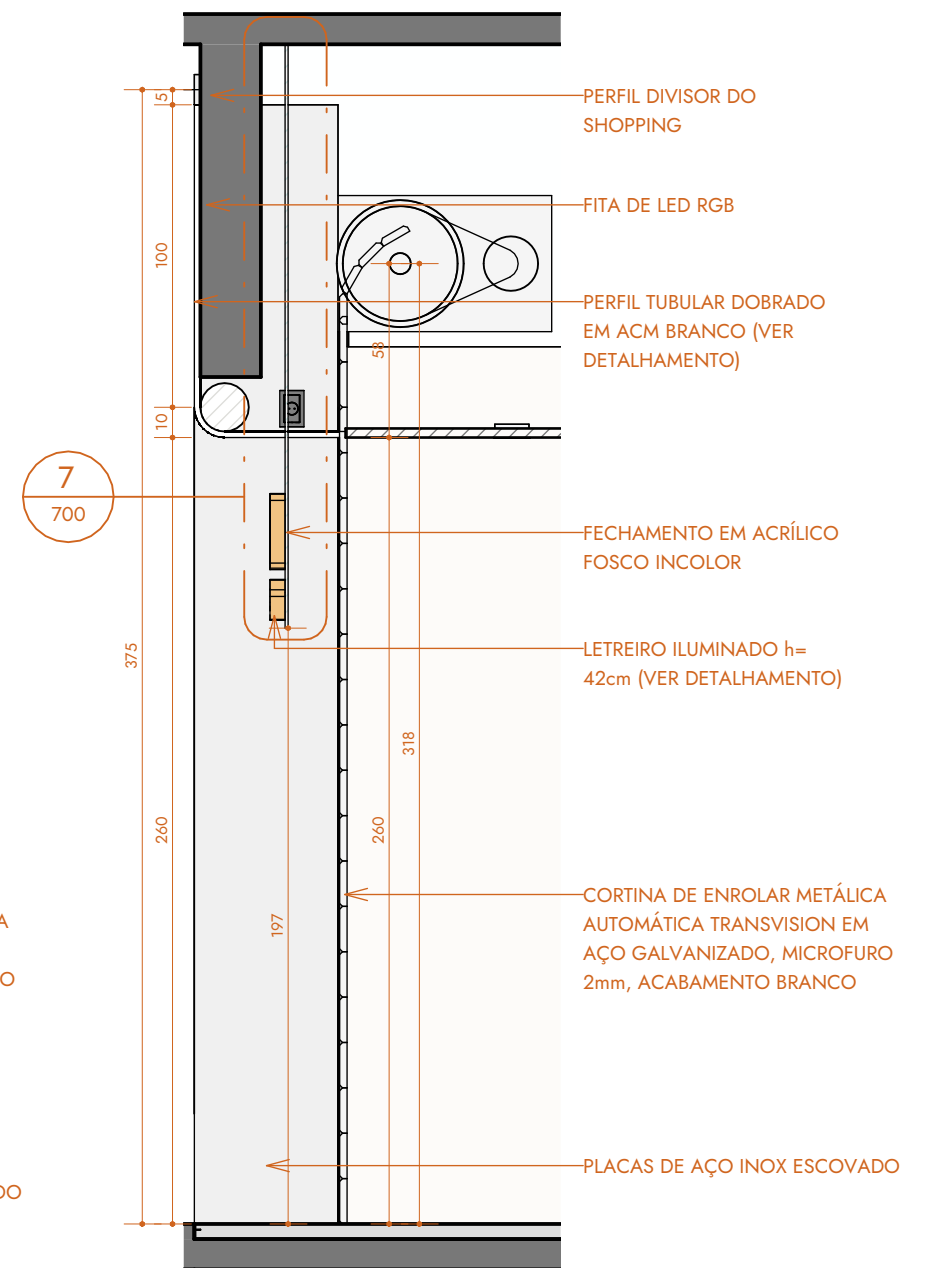

**3** Corte 8  
ESCALA: 1 : 25

**NOTAS GERAIS**

- TODAS AS MEDIDAS DEVEM SER CONFERIDAS NO LOCAL ANTES DO INÍCIO DA EXECUÇÃO DA OBRA.
- EM CASO DE DIVERGÊNCIA ENTRE PROJETO E CONDIÇÕES EXISTENTES, O RESPONSÁVEL TÉCNICO DEVE SER CONSULTADO ANTES DA EXECUÇÃO.
- AS COTAS TÊM PRIORIDADE SOBRE A ESCALA DO DESENHO.
- TODOS OS MATERIAIS, ACABAMENTOS E EQUIPAMENTOS DEVEM SER EXECUTADOS CONFORME ESPECIFICAÇÕES INDICADAS EM PROJETO E MEMORIAIS.
- QUALQUER ALTERAÇÃO NO PROJETO DEVERÁ SER PREVIAMENTE APROVADA PELO AUTOR DO PROJETO.
- AS INSTALAÇÕES ELÉTRICAS, HIDROSSANITÁRIAS, DE ILUMINAÇÃO E DEMAIS SISTEMAS DEVEM SEGUIR AS NORMAS TÉCNICAS VIGENTES E PROJETOS COMPLEMENTARES.
- A EXECUÇÃO DA OBRA DEVE ATENDER ÀS NORMAS DA ABNT, CÓDIGO DE OBRAS LOCAL E EXIGÊNCIAS DO SHOPPING/MALL.
- A EMPRESA EXECUTORA É RESPONSÁVEL PELA PROTEÇÃO DOS ELEMENTOS EXISTENTES A SEREM MANTIDOS.
- TODAS AS ALTURAS DE INSTALAÇÃO ESTÃO INDICADAS A PARTIR DO PISO ACABADO.
- A LIMPEZA FINAL DA OBRA DEVE SER REALIZADA ANTES DA ENTREGA DOS SERVIÇOS.

REVISÃO	DESCRIÇÃO DAS ALTERAÇÕES	DATA	RESPONSÁVEL	APROVAÇÃO
ROO	EMISSIONAL	09/02/2026	RAFAEL	RENATA
<b>CREAMY - BARRA SHOPPING</b>				
CONTEÚDO	FACHADA			FOLHA
ENDEREÇO	AV. DAS AMÉRICAS, 4666 - BARRA DA TIJUCA, RIO DE JANEIRO - RJ, 22640-102			
ETAPA	EXECUTIVO	DATA EMISSÃO	09/02/2026	
AUTOR	RAFAEL GUIMARÃES	DATA REVISÃO	09/02/2026	<b>700</b>
ORIENTADORA	RENATA OLIVEIRA	REVISÃO	ROO	

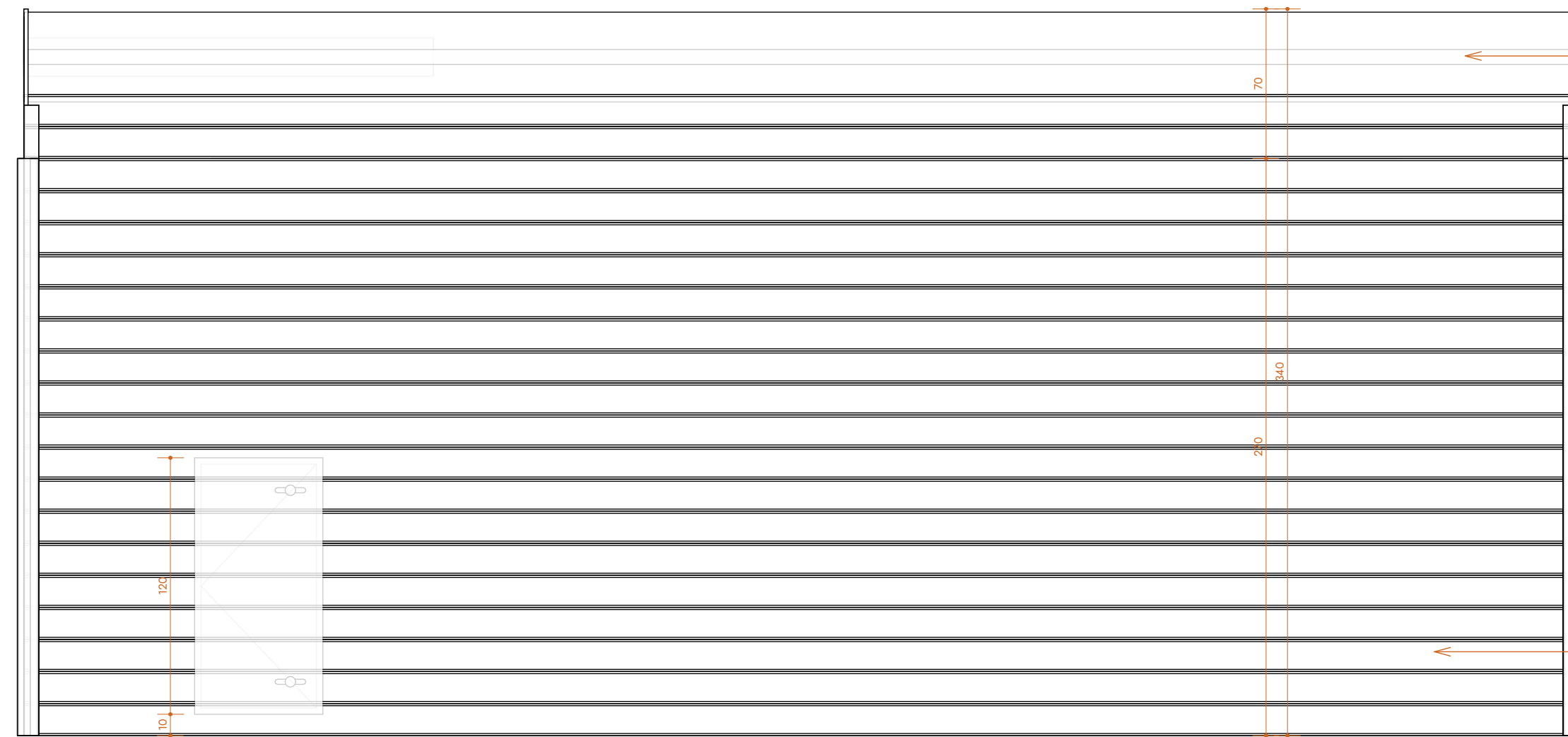
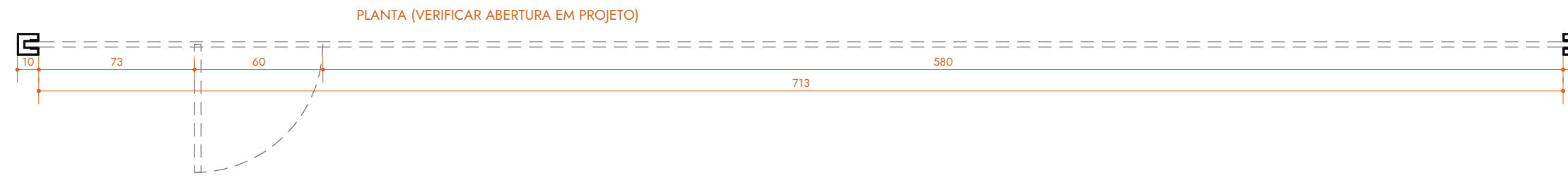

DET. P01  
ESCALA: 1:25

MOTOR ELÉTRICO PARA CORTINA DE ENROLAR AUTOMÁTICA, TIPO TUBULAR, ADEQUADO AO PESO E DIMENSÕES DA CORTINA, COM ACIONAMENTO ELÉTRICO, SISTEMA DE FIM DE CURSO REGULÁVEL, OPÇÃO DE OPERAÇÃO MANUAL EM CASO DE FALTA DE ENERGIA, ALIMENTAÇÃO CONFORME PADRÃO DA INSTALAÇÃO, INSTALADO CONFORME NORMAS TÉCNICAS E RECOMENDAÇÕES DO FABRICANTE.

REVESTIMENTO EM CHAPA INOX COM ACABAMENTO ESCOVADO

CORTINA DE ENROLAR METÁLICA AUTOMÁTICA TRANSVISION EM AÇO GALVANIZADO, MICROFURO 2mm, ACABAMENTO BRANCO

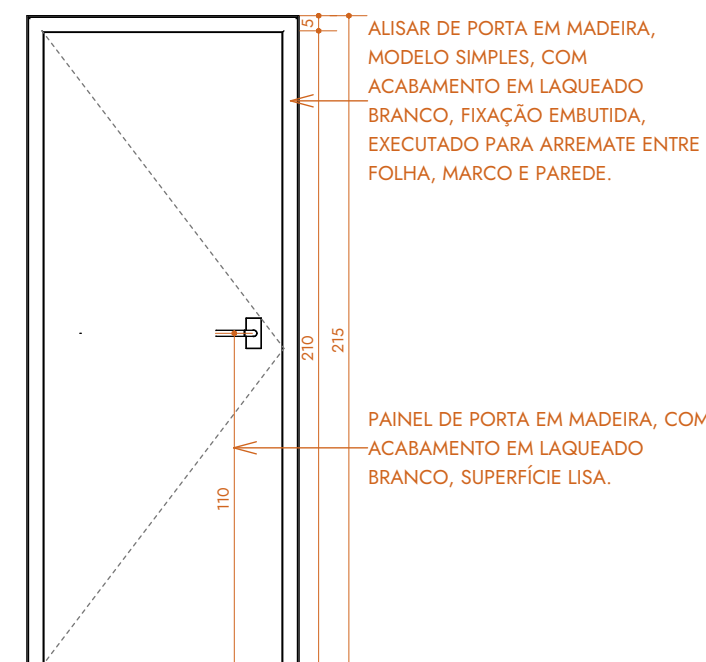
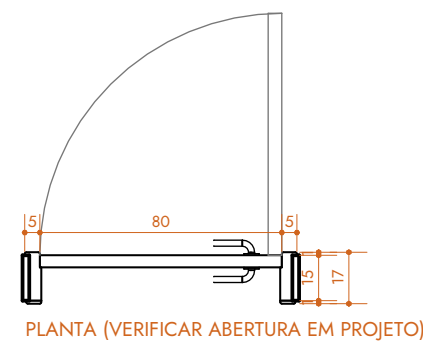
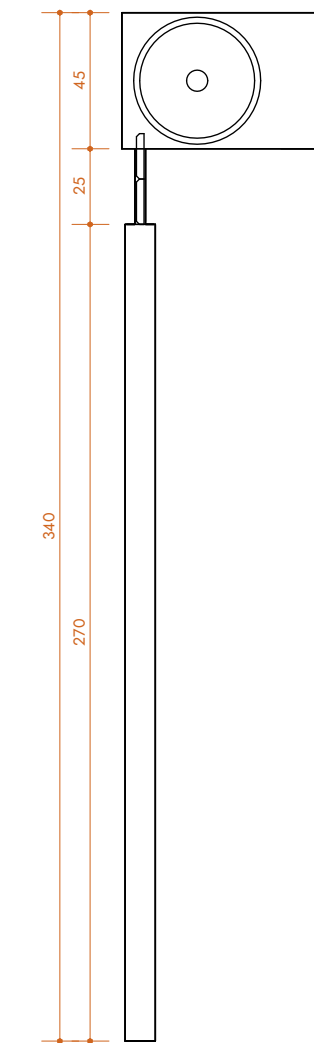

DET. P02  
ESCALA: 1:25

ALISAR DE PORTA EM MADEIRA, MODELO SIMPLES, COM ACABAMENTO EM LAQUEADO BRANCO, FIXAÇÃO EMBUTIDA, EXECUTADO PARA ARREIMATE ENTRE FOLHA, MARCO E PAREDE.

PAINEL DE PORTA EM MADEIRA, COM ACABAMENTO EM LAQUEADO BRANCO, SUPERFÍCIE LISA.

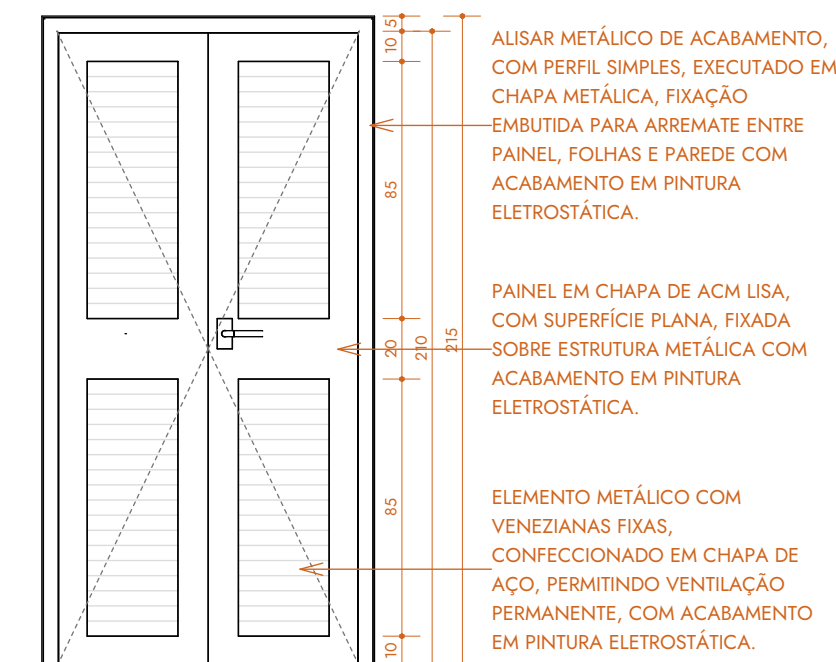
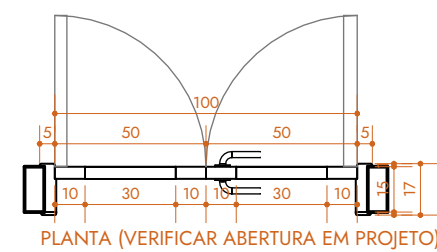

DET. P03  
ESCALA: 1:25

ALISAR METÁLICO DE ACABAMENTO, COM PERFIL SIMPLES, EXECUTADO EM CHAPA METÁLICA, FIXAÇÃO EMBUTIDA PARA ARREIMATE ENTRE PAINEL, FOLHAS E PAREDE COM ACABAMENTO EM PINTURA ELETROSTÁTICA.

PAINEL EM CHAPA DE ACM LISA, COM SUPERFÍCIE PLANA, FIXADA SOBRE ESTRUTURA METÁLICA COM ACABAMENTO EM PINTURA ELETROSTÁTICA.

ELEMENTO METÁLICO COM VENEZIANAS FIXAS, CONFECCIONADO EM CHAPA DE AÇO, PERMITINDO VENTILAÇÃO PERMANENTE, COM ACABAMENTO EM PINTURA ELETROSTÁTICA.

QUANTITATIVO - PORTAS				
CÓD.	LARGURA	ALTURA	DESCRIÇÃO	QNTD.
P01	713	270	CORTINA DE ENROLAR AUTOMÁTICA DO TIPO TRANSVISION EM AÇO GALVANIZADO, COM MICROFUIROS 2mm, ACABAMENTO NATURAL; PORTINHOLA PARA ACESSO DE COLABORADORES, 60X120;	1
P02	80	210	PORTA CEGA DE UMA FOLHA, TIPO DE ABRIR, FABRICADA EM MADEIRA COMPENSADA SEMI-OCA, COM REVESTIMENTO EM FÓRMICA NA COR BRANCA.	1
P03	100	210	PORTA METÁLICA VENEZIANA DE DUAS FOLHAS, TIPO DE ABRIR, FABRICADA EM CHAPA DE AÇO COM PINTURA ELETROSTÁTICA. POSSUI VENEZIANAS FIXAS PARA GARANTIR VENTILAÇÃO PERMANENTE DO AMBIENTE DE DML. EQUIPADA COM FECHADURA SIMPLES E DOBRADIÇAS REFORÇADAS	1

**NOTAS GERAIS**

- TODAS AS MEDIDAS DEVEM SER CONFERIDAS NO LOCAL ANTES DO INÍCIO DA EXECUÇÃO DA OBRA.
- EM CASO DE DIVERGÊNCIA ENTRE PROJETO E CONDIÇÕES EXISTENTES, O RESPONSÁVEL TÉCNICO DEVE SER CONSULTADO ANTES DA EXECUÇÃO.
- AS COTAS TÊM PRIORIDADE SOBRE A ESCALA DO DESENHO.
- TODOS OS MATERIAIS, ACABAMENTOS E EQUIPAMENTOS DEVEM SER EXECUTADOS CONFORME ESPECIFICAÇÕES INDICADAS EM PROJETO E MEMORIAIS.
- QUALQUER ALTERAÇÃO NO PROJETO DEVERÁ SER PREVIAMENTE APROVADA PELO AUTOR DO PROJETO.
- AS INSTALAÇÕES ELÉTRICAS, HIDROSSANITÁRIAS, DE ILUMINAÇÃO E DEMAIS SISTEMAS DEVEM SEGUIR AS NORMAS TÉCNICAS VIGENTES E PROJETOS COMPLEMENTARES.
- A EXECUÇÃO DA OBRA DEVE ATENDER ÀS NORMAS DA ABNT, CÓDIGO DE OBRAS LOCAL E EXIGÊNCIAS DO SHOPPING/MALL.
- A EMPRESA EXECUTORA É RESPONSÁVEL PELA PROTEÇÃO DOS ELEMENTOS EXISTENTES A SEREM MANTIDOS.
- TODAS AS ALTURAS DE INSTALAÇÃO ESTÃO INDICADAS A PARTIR DO PISO ACABADO.
- A LIMPEZA FINAL DA OBRA DEVE SER REALIZADA ANTES DA ENTREGA DOS SERVIÇOS.

REVISÃO	DESCRIÇÃO DAS ALTERAÇÕES	DATA	RESPONSÁVEL	APROVAÇÃO
ROO	EMISSION INICIAL	09/02/2026	RAFAEL	RENATA
<b>CREAMY - BARRA SHOPPING</b>				
CONTEÚDO	ESQUADRIAS			
ENDEREÇO	AV. DAS AMÉRICAS, 4666 - BARRA DA TIJUCA, RIO DE JANEIRO - RJ, 22640-102			FOLHA
ETAPA	EXECUTIVO	DATA EMISSÃO	09/02/2026	
AUTOR	RAFAEL GUIMARÃES	DATA REVISÃO	09/02/2026	800
ORIENTADORA	RENATA OLIVEIRA	REVISÃO	ROO	