

APÊNDICE III - PROJETO PÁTIO SAVASSI

QUANTITATIVO - PONTOS ELÉTRICOS	
DESCRIÇÃO	QNTD.
CAIXA COM 2 TOMADAS DE EMBUTIR	5
CAIXA COM 3 CONECTORES DE INTERNET DE EMBUTIR	2
PONTO DE FORÇA PARA CORTINA DE ENROLAR AUTOMÁTICA	1
PONTO PARA ALIMENTAÇÃO DE FITA DE LED	11
TOMADA TRIPLA DE SOBREPOR EM MOBILIÁRIO (VER DETALHAMENTO MP-05)	1

QUANTITATIVO - RODAPÉS				
CÓD.	DESCRIÇÃO	FABRICANTE	COMP.	CUSTO/m
1	RODAPÉ POLIESTIRENO SANTA LUZIA BRANCO 10cm	SANTA LUZIA	20.99 m	12.48

QUANTITATIVO - FORROS				
CÓD.	DESCRIÇÃO	H. INST.	ÁREA	
1	PAINÉIS EM GESSO ACARTONADO ST, ESPESSURA 12,5 mm, TABICA METÁLICA 48/40 mm PARA ARREMATES DE FORRO DE GESSO, ACABAMENTO EM PINTURA ACRÍLICA FOSCA - BRANCO NEVE - SUVINIL RM01	260	13 m²	
2	TELA TENSIONADA	260	6 m²	
3	FORRO MODULAR EM FIBRA MINERAL, DIMENSÕES 60 x 60 CM, ESPESSURA 14 MM, COR BRANCA.	260	12 m²	
4	PAINÉIS EM GESSO ACARTONADO TIPO RU, COM ESPESSURA DE 12,5 MM, UTILIZAÇÃO DE TABICA METÁLICA 48/40 MM PARA FINALIZAÇÃO DOS ARREMATES DO FORRO EM GESSO, COM ACABAMENTO EM PINTURA ACRÍLICA FOSCA, COR BRANCO NEVE, MARCA SUVINIL.	260	2 m²	
5	PAINÉIS EM GESSO ACARTONADO TIPO ST, COM ESPESSURA DE 12,5 MM, UTILIZAÇÃO DE TABICA METÁLICA 48/40 MM PARA FINALIZAÇÃO DOS ARREMATES DO FORRO EM GESSO, COM ACABAMENTO EM PINTURA ACRÍLICA FOSCA, COR BRANCO NEVE, MARCA SUVINIL.	276	6 m²	

QUANTITATIVO - PORTAS				
CÓD.	LARGURA	ALTURA	DESCRIÇÃO	QNTD.
P01	346	270	CORTINA DE ENROLAR AUTOMÁTICA DO TIPO TRANSVISION EM AÇO GALVANIZADO, COM MICROFUROS 2mm, ACABAMENTO NATURAL; PORTINHOLA PARA ACESSO DE COLABORADORES, 60X120.;	1
P02	80	210	PORTA CEGA DE UMA FOLHA, TIPO DE ABRIR, FABRICADA EM MADEIRA COMPENSADA SEMI-OCA, COM REVESTIMENTO EM FÓRMICA NA COR BRANCA.	1
P03	100	210	PORTA METÁLICA VENEZIANA DE DUAS FOLHAS, TIPO DE ABRIR, FABRICADA EM CHAPA DE AÇO COM PINTURA ELETROSTÁTICA. POSSUI VENEZIANAS FIXAS PARA GARANTIR VENTILAÇÃO PERMANENTE DO AMBIENTE DE DML. EQUIPADA COM FECHADURA SIMPLES E DOBRADIÇAS REFORÇADAS	1

QUANTITATIVO - SOLEIRAS				
CÓD.	DESCRIÇÃO	COMP.	CUSTO/m	
SO-01	FILETE METÁLICO SOLEIRA PERFIL L EM AÇO INOX	8.51 m	99.00	

QUANTITATIVO - LAYOUT		
CÓD.	DESCRIÇÃO	QNT.

COMUNICAÇÃO VISUAL		
CV-01	LETREIRO ILUMINADO "CREAMY SKINCARE" (VER DETALHE)	1
CV-02	LETREIRO ILUMINADO "CREAMY SKINCARE" (VER DETALHE)	1

EQUIPAMENTO ELÉTRICO		
EE-01	MINI PDV TOUCH ELGIN M10 C/ IMPRESSORA INTEGRADA ANDROID	1
EE-02	MAQUINA DE CARTÃO	1
EE-03	CAIXA REGISTRADORA DE DINHEIRO COMERCIO AUTOMÁTICA E MANUAL 127/220V	1
EE-04	DESKTOP DELL 24 ALL IN ONE	1
EE-05	MAQUINA DE PONTO	1

EQUIPAMENTO HIDRÁULICO		
EH-01	TANQUE MOP EM INOX	1
EH-02	TORNEIRA GOURMET CROMADO FLEXÍVEL COM FILTRO BLINDADO PAREDE COZINHA CRUZETA	1

MOBILIÁRIO PLANEJADO		
MP-01A	GÔNDOLA DE PAREDE - ÁREA DE VENDAS (VER DETALHE)_	2
MP-01B	GÔNDOLA DE PAREDE - ÁREA DE VENDAS (VER DETALHE)_	2
MP-02A	GÔNDOLA DE PAREDE - ÁREA DE VENDAS (VER DETALHE)_	1
MP-02B	GÔNDOLA DE PAREDE - ÁREA DE VENDAS (VER DETALHE)_	1
MP-03	EXPOSITOR EM ILHA (VER DETALHE)	1
MP-04	ESPELHO COM ILUMINAÇÃO FRONTAL (VER DETALHE)	1
MP-05	MOBILIÁRIO DE CAIXA (VER DETALHE)	1

MOBILIÁRIO PRONTO		
PR-01	LIXEIRA ARAMADA DE ESCRITÓRIO QUARTO EM AÇO TELADO 10-11 LITROS	2
PR-02	ARMÁRIO ROUPERIO AÇO 8 PORTAS GUARDA VOLUME EA702 CINZA - ELITE AÇO	1
PR-03	CADEIRA LITE DA FLEXFORM	1
PR-04	MESA COM REGULAGEM DE ALTURA ELÉTRICA COMFY ERGOLIFT BASE PRETA COM 3 MEMÓRIAS E TAMPO CARVALHO AMBER	1
PR-05	MOVEL RACK/TI 16U COM 2 COOLER	1
PR-06	COFRE DE PISO (dim 47x47x91cm altura) COFRE NÃO REQUER TOMADA - FUNCIONA A BATERIA	1
PR-07	ESTANTE ABERTA COM PRATELEIRAS REGULÁVEIS ARAMADAS, MEDINDO 0,92 m X 0,534 m X 1,80m, ACABAMENTO CROMADO	8
PR-08	ESTANTE PLÁSTICA BAIXA PARA PRODUTOS DE LIMPEZA C/ 3 PRATELERAS. DIMEN.:91X35 / 75cm	1
PR-09	CRISTALEIRA 1 PORTA "MÍNIMO", FABRICANTE TOK&STOK, DESIGN POR MAURÍCIO ARRUDA, 43 X 39 X 131 CM, COR "BRANCO/TAUARI", ID 409170	1

QUANTITATIVO - REVESTIMENTOS DE PAREDE				
CÓD.	DESCRIÇÃO	FABRICANTE	ÁREA	CUSTO/m²
1	PINTURA NA COR NUVEM DE PAPEL ACABAMENTO FOSCO	SUVINIL	49 m²	0.00
2	PINTURA LÁTEX NA COR BRANCO NEVE ACABAMENTO LAVAVEL	SUVINIL	35 m²	0.00
3	CERÂMICA MONOCOLOR BRANCO ACETINADO BORDA RETA INTERNO - 60x60cm	FORMIGRES	12 m²	0.00
4	PLACAS DE AÇO INOX ESCOVADO	-	10 m²	0.00

QUANTITATIVOS - AUDIOVISUAL				
CÓD.	DESCRIÇÃO			QUANT.
CAM	CÂMERAS DO CIRCUITO INTERNO DE SEGURANÇA - CABEAMENTO DEVERÁ CHEGAR NO RACK DE T.I. E NA MESA DE GERÊNCIA			5
SOM	CAIXA DE SOM DE EMBUTIR EM GESSO TRIAXIAL 100watts NA COR BRANCA			2

QUANTITATIVO - LUMINÁRIAS					
CÓD.	DESCRIÇÃO	FABRICANTE	TEMPERATURA	QNT.	CUSTO/un
LUM-01	LUMINÁRIA DE EMBUTIR BRANCA 10W 2700K 10"	POWER LUME	4000K	9	
LUM-02	LUM FLUOR EMB 4X T5 14-24W BRANCO MICROTERTURIZADO REF BRANCO PS LEITOSO MOD.1 620X620X91MM	TRUST	4000K	6	
LUM-03	LUMINÁRIA DE EMBUTIR TWISTAR FLAT 185 X2	TRUST	4000K	1	

QUANTITATIVO - REVESTIMENTOS DE PISO				
CÓD.	DESCRIÇÃO	FABRICANTE	ÁREA	CUSTO/m²
1	GALERIA BRANCO MESH BR - 10 cm x 10 cm - JUNTA SECA OU MÍNIMA POSSÍVEL	ELIANE	16 m²	54.13
2	STELAR WHITE PO - 90 cm x 90 cm - JUNTA 2 mm	ELIANE	6 m²	354.90
3	PISO CERÂMICO MONOCOLOR BRANCO ACETINADO BORDA RETA INTERNO - 60x60cm - JUNTA 2 mm	FORMIGRES	15 m²	73.05

QUANTITATIVO - FITAS DE LED					
CÓD.	DESCRIÇÃO	FABRICANTE	TEMPERATURA	COMP.	CUSTO/un
LED	FITA DE LED PARA MOBILIÁRIO - CALHA BAIXA	CIA ILUMINAÇÃO	2700K	159.92 m	

ROO	EMISSION INICIAL	09/02/2026	RAFAEL	RENATA
-----	------------------	------------	--------	--------

REVISÃO	DESCRIÇÃO DAS ALTERAÇÕES	DATA	RESPONSÁVEL	APROVAÇÃO
---------	--------------------------	------	-------------	-----------

TFG - LOJA CONCEITO CREAMY				
CONTEÚDO	QUANTITATIVOS			
ENDEREÇO	AV. DO CONTORNO, 6061 - SÃO PEDRO, BELO HORIZONTE - MG, 30110-929			FOLHA
ETAPA	EXECUTIVO	DATA EMISSÃO	09/02/2026	001
AUTOR	RAFAEL GUIMARÃES	DATA REVISÃO	09/02/2026	
ORIENTADORA	RENATA OLIVEIRA	REVISÃO	ROO	

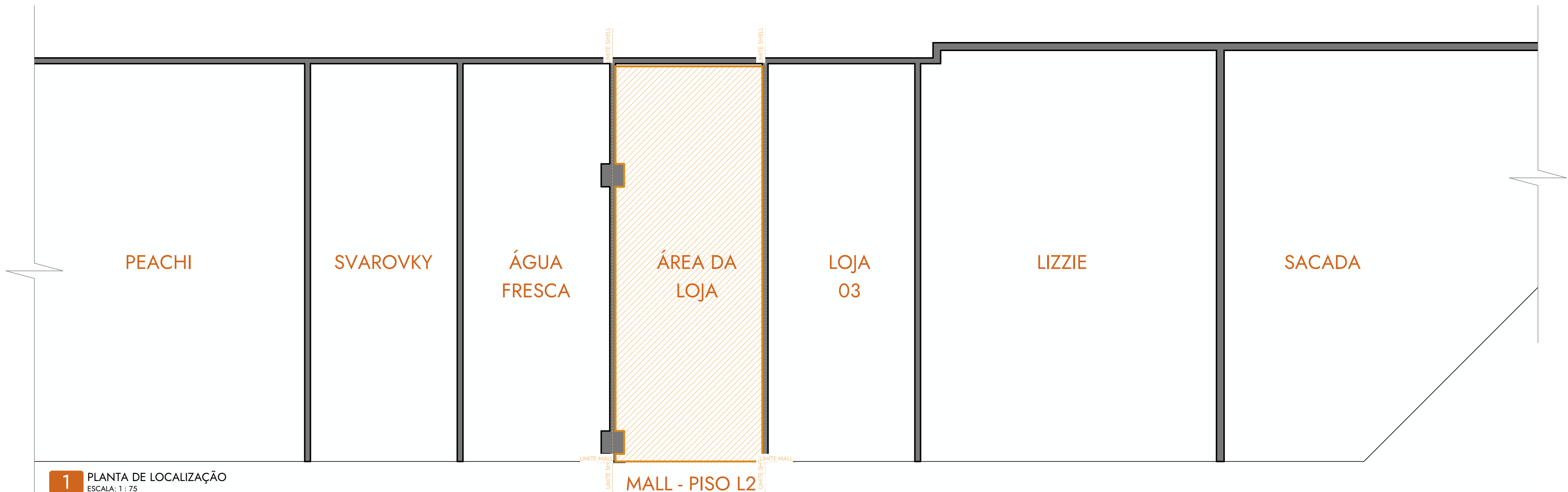

NOTAS GERAIS

- TODAS AS MEDIDAS DEVEM SER CONFERIDAS NO LOCAL ANTES DO INÍCIO DA EXECUÇÃO DA OBRA.
- EM CASO DE DIVERGÊNCIA ENTRE PROJETO E CONDIÇÕES EXISTENTES, O RESPONSÁVEL TÉCNICO DEVE SER CONSULTADO ANTES DA EXECUÇÃO.
- AS COTAS TÊM PRIORIDADE SOBRE A ESCALA DO DESENHO.
- TODOS OS MATERIAIS, ACABAMENTOS E EQUIPAMENTOS DEVEM SER EXECUTADOS CONFORME ESPECIFICAÇÕES INDICADAS EM PROJETO E MEMORIAIS.
- QUALQUER ALTERAÇÃO NO PROJETO DEVERÁ SER PREVIAMENTE APROVADA PELO AUTOR DO PROJETO.
- AS INSTALAÇÕES ELÉTRICAS, HIDROSSANITÁRIAS, DE ILUMINAÇÃO E DEMAIS SISTEMAS DEVEM SEGUIR AS NORMAS TÉCNICAS VIGENTES E PROJETOS COMPLEMENTARES.
- A EXECUÇÃO DA OBRA DEVE ATENDER ÀS NORMAS DA ABNT, CÓDIGO DE OBRAS LOCAL E EXIGÊNCIAS DO SHOPPING/MALL.
- A EMPRESA EXECUTORA É RESPONSÁVEL PELA PROTEÇÃO DOS ELEMENTOS EXISTENTES A SEREM MANTIDOS.
- TODAS AS ALTURAS DE INSTALAÇÃO ESTÃO INDICADAS A PARTIR DO PISO ACABADO.
- A LIMPEZA FINAL DA OBRA DEVE SER REALIZADA ANTES DA ENTREGA DOS SERVIÇOS.

REVISÃO	DESCRIÇÃO DAS ALTERAÇÕES	DATA	RESPONSÁVEL	APROVAÇÃO
ROO	EMISSÃO INICIAL	09/02/2026	RAFAEL	RENATA
TFG - LOJA CONCEITO CREAMY				
CONTEÚDO	LOCALIZAÇÃO			
ENDEREÇO	AV. DO CONTORNO, 6061 - SÃO PEDRO, BELO HORIZONTE - MG, 30110-929			FOLHA
ETAPA	EXECUTIVO	DATA EMISSÃO	09/02/2026	
AUTOR	RAFAEL GUIMARÃES	DATA REVISÃO	09/02/2026	002
ORIENTADORA	RENATA OLIVEIRA	REVISÃO	ROO	

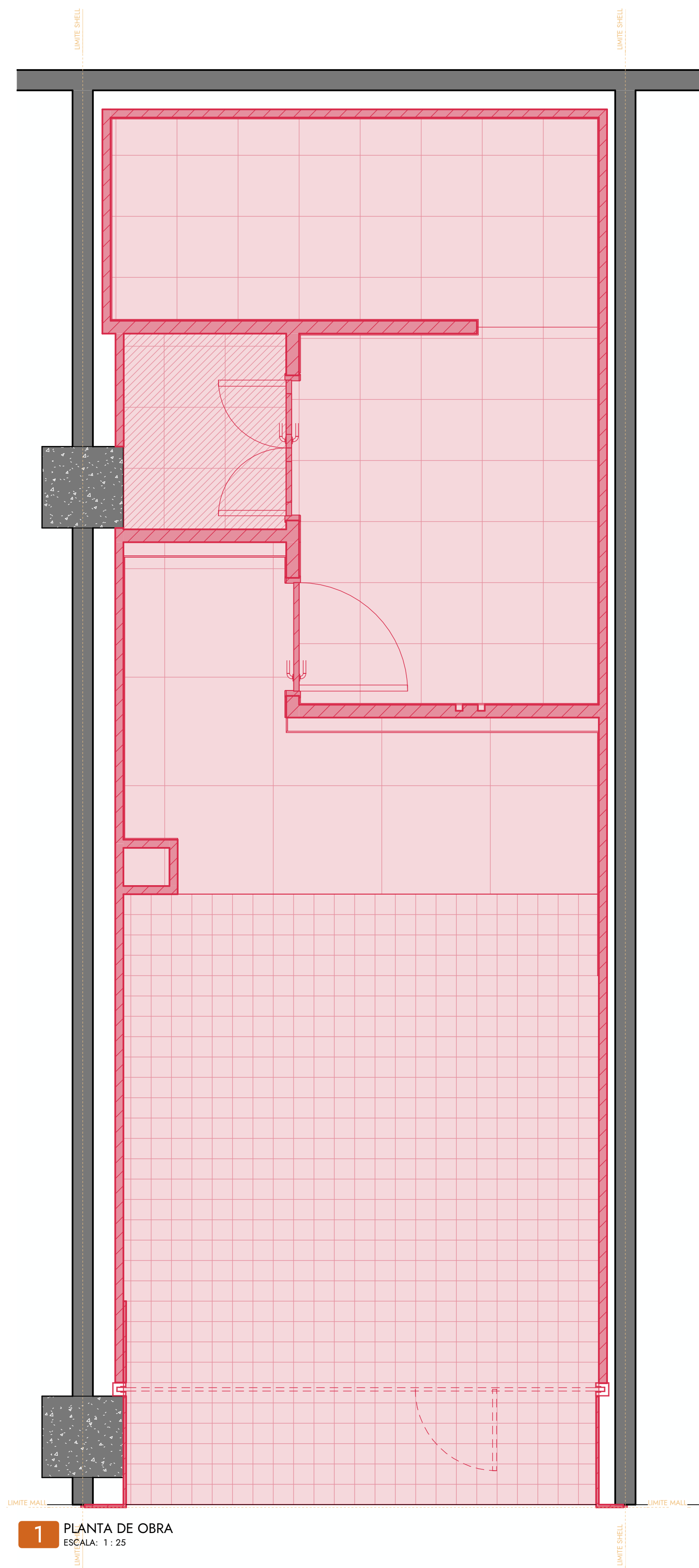

1 PLANTA DE OBRA
ESCALA: 1:25

LEGENDA OBRA	
SÍMBOLO	DESCRIÇÃO
	ELEMENTOS A SEREM DEMOLIDOS
	ELEMENTOS A SEREM CONSTRUÍDOS
	ELEMENTOS EXISTENTES A SEREM MANTIDOS

NOTAS GERAIS

TODAS AS MEDIDAS DEVEM SER CONFERIDAS NO LOCAL ANTES DO INÍCIO DA EXECUÇÃO DA OBRA.

EM CASO DE DIVERGÊNCIA ENTRE PROJETO E CONDIÇÕES EXISTENTES, O RESPONSÁVEL TÉCNICO DEVE SER CONSULTADO ANTES DA EXECUÇÃO.

AS COTAS TÊM PRIORIDADE SOBRE A ESCALA DO DESENHO.

TODOS OS MATERIAIS, ACABAMENTOS E EQUIPAMENTOS DEVEM SER EXECUTADOS CONFORME ESPECIFICAÇÕES INDICADAS EM PROJETO E MEMORIAIS.

QUALQUER ALTERAÇÃO NO PROJETO DEVERÁ SER PREVIAMENTE APROVADA PELO AUTOR DO PROJETO.

AS INSTALAÇÕES ELÉTRICAS, HIDROSSANITÁRIAS, DE ILUMINAÇÃO E DEMAIS SISTEMAS DEVEM SEGUIR AS NORMAS TÉCNICAS VIGENTES E PROJETOS COMPLEMENTARES.

A EXECUÇÃO DA OBRA DEVE ATENDER ÀS NORMAS DA ABNT, CÓDIGO DE OBRAS LOCAL E EXIGÊNCIAS DO SHOPPING/MALL.

A EMPRESA EXECUTORA É RESPONSÁVEL PELA PROTEÇÃO DOS ELEMENTOS EXISTENTES A SEREM MANTIDOS.

TODAS AS ALTURAS DE INSTALAÇÃO ESTÃO INDICADAS A PARTIR DO PISO ACABADO.

A LIMPEZA FINAL DA OBRA DEVE SER REALIZADA ANTES DA ENTREGA DOS SERVIÇOS.

REVISÃO	DESCRIÇÃO DAS ALTERAÇÕES	DATA	RESPONSÁVEL	APROVAÇÃO
ROO	EMISSÃO INICIAL	09/02/2026	RAFAEL	RENATA
TFG - LOJA CONCEITO CREAMY				
CONTEÚDO	OBRA			
ENDEREÇO	AV. DO CONTORNO, 6061 - SÃO PEDRO, BELO HORIZONTE - MG, 30110-929			
ETAPA	EXECUTIVO	DATA EMISSÃO	09/02/2026	FOLHA
AUTOR	RAFAEL GUIMARÃES	DATA REVISÃO	09/02/2026	010
ORIENTADORA	RENATA OLIVEIRA	REVISÃO	ROO	

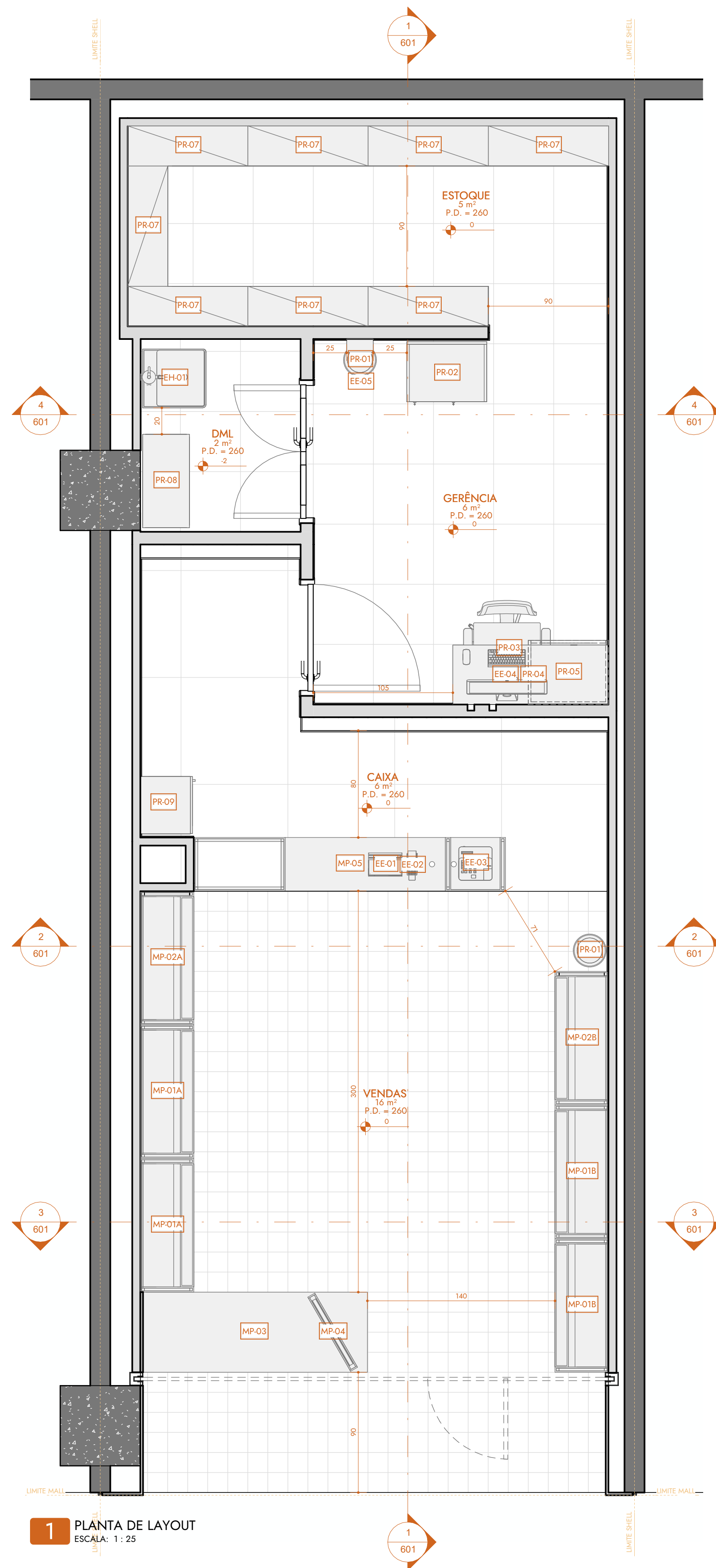

1 PLANTA DE LAYOUT
ESCALA: 1:25

QUANTITATIVO - LAYOUT

CÓD.	DESCRIÇÃO	QNT.
COMUNICAÇÃO VISUAL		
CV-01	LETREIRO ILUMINADO "CREAMY SKINCARE" (VER DETALHE)	1
CV-02	LETREIRO ILUMINADO "CREAMY SKINCARE" (VER DETALHE)	1
EQUIPAMENTO ELÉTRICO		
EE-01	MINI PDV TOUCH ELORN M10 C/ IMPRESSORA INTEGRADA ANDROID	1
EE-02	MAQUINA DE CARTÃO	1
EE-03	CAIXA REGISTRADORA DE DINHEIRO COMERCIO AUTOMÁTICA E MANUAL 12/220V	1
EE-04	DESKTOP DELL 24 ALL IN ONE	1
EE-05	MAQUINA DE PONTO	1
EQUIPAMENTO HIDRÁULICO		
EH-01	TANQUE MOP EM INOX	1
EH-02	TORNIEIRA GOURMET CROMADO FLEXÍVEL COM FILTRO BUNDADO PAREDE COZINHA CRUZETA	1
MOBILIÁRIO PLANEJADO		
MP-01A	GÔNDOLA DE PAREDE - ÁREA DE VENDAS (VER DETALHE)	2
MP-01B	GÔNDOLA DE PAREDE - ÁREA DE VENDAS (VER DETALHE)	2
MP-02A	GÔNDOLA DE PAREDE - ÁREA DE VENDAS (VER DETALHE)	1
MP-02B	GÔNDOLA DE PAREDE - ÁREA DE VENDAS (VER DETALHE)	1
MP-03	EXPOSITOR EM LHA (VER DETALHE)	1
MP-04	ESPELHO COM ILUMINAÇÃO FRONTAL (VER DETALHE)	1
MP-05	MOBILIÁRIO DE CAIXA (VER DETALHE)	1
MOBILIÁRIO PRONTO		
PR-01	LIXEIRA ARAMADA DE ESCRITÓRIO QUARTO EM AÇO TELADO 1011 LITROS	2
PR-02	ARMÁRIO RECORRIDO AÇO 8 PORTAS GUARDA VOLUME EA702 CINZA - ELITE AÇO	1
PR-03	CADEIRA LITE DA FLEXFORM	1
PR-04	MESA COM REGULAGEM DE ALTURA ELÉTRICA COMFY EROGLIFT BASE PRETA COM 3 MEMÓRIAS E TAMPO CARVALHO AMBER	1
PR-05	MOVEL BACK/71 150 COM 2 COOLERS	1
PR-06	COPRE DE PISO (6m 47x47x1cm altura) COPRE NÃO REQUER TOMADA - FUNCIONA A BATERIA	1
PR-07	ESTANTE ABERTA COM PRATELEIRAS REGULÁVEIS ARAMADAS, MEDINDO 0,20m x 0,534m x 1,80m, ACABAMENTO CROMADO	8
PR-08	ESTANTE PLÁSTICA BAIXA PARA PRODUTOS DE LIMPEZA C/3 PRATELEIRAS, DIMEN. 91x35 / 75cm	1
PR-09	CRISTALEIRA 1 PORTA "MÍNIMO", FABRICANTE TOK&STOK, DESIGN POR MAURÍCIO ARRUDA, 43 X 39 X 131 CM, COR "BRANCO/TAUARI", ID 40917D	1

NOTAS GERAIS

- TODAS AS MEDIDAS DEVEM SER CONFERIDAS NO LOCAL ANTES DO INÍCIO DA EXECUÇÃO DA OBRA.
- EM CASO DE DIVERGÊNCIA ENTRE PROJETO E CONDIÇÕES EXISTENTES, O RESPONSÁVEL TÉCNICO DEVE SER CONSULTADO ANTES DA EXECUÇÃO.
- AS COTAS TÊM PRIORIDADE SOBRE A ESCALA DO DESENHO.
- TODOS OS MATERIAIS, ACABAMENTOS E EQUIPAMENTOS DEVEM SER EXECUTADOS CONFORME ESPECIFICAÇÕES INDICADAS EM PROJETO E MEMÓRIAS.
- QUALQUER ALTERAÇÃO NO PROJETO DEVERÁ SER PREVIAMENTE APROVADA PELO AUTOR DO PROJETO.
- AS INSTALAÇÕES ELÉTRICAS, HIDROSSANITÁRIAS, DE ILUMINAÇÃO E DEMAIS SISTEMAS DEVEM SEGUIR AS NORMAS TÉCNICAS VIGENTES E PROJETOS COMPLEMENTARES.
- A EXECUÇÃO DA OBRA DEVE ATENDER ÀS NORMAS DA ABNT, CÓDIGO DE OBRAS LOCAL E EXIGÊNCIAS DO SHOPPING/MALL.
- A EMPRESA EXECUTORA É RESPONSÁVEL PELA PROTEÇÃO DOS ELEMENTOS EXISTENTES A SEREM MANTIDOS.
- TODAS AS ALTURAS DE INSTALAÇÃO ESTÃO INDICADAS A PARTIR DO PISO ACABADO.
- A LIMPEZA FINAL DA OBRA DEVE SER REALIZADA ANTES DA ENTREGA DOS SERVIÇOS.

REVISÃO	DESCRIÇÃO DAS ALTERAÇÕES	DATA	RESPONSÁVEL	APROVAÇÃO
00	EMISSÃO INICIAL	09/02/2026	RAFAEL	RENATA
TFG - LOJA CONCEITO CREAMY				
CONTEÚDO	LAYOUT			
ENDEREÇO	AV. DO CONTORNO, 6061 - SÃO PEDRO, BELO HORIZONTE - MG, 30110-929			
ETAPA	EXECUTIVO	DATA EMISSÃO	09/02/2026	FOLHA
AUTOR	RAFAEL GUIMARÃES	DATA REVISÃO	09/02/2026	100
ORIENTADORA	RENATA OLIVEIRA	REVISÃO	00	

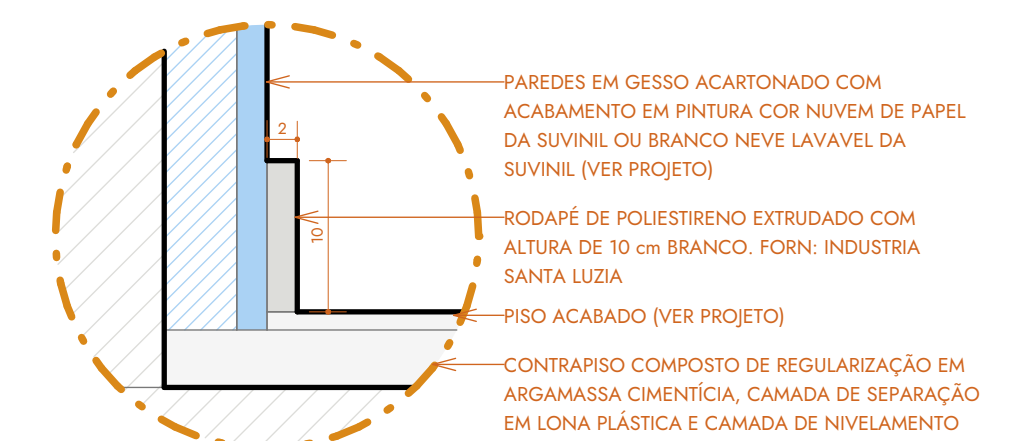
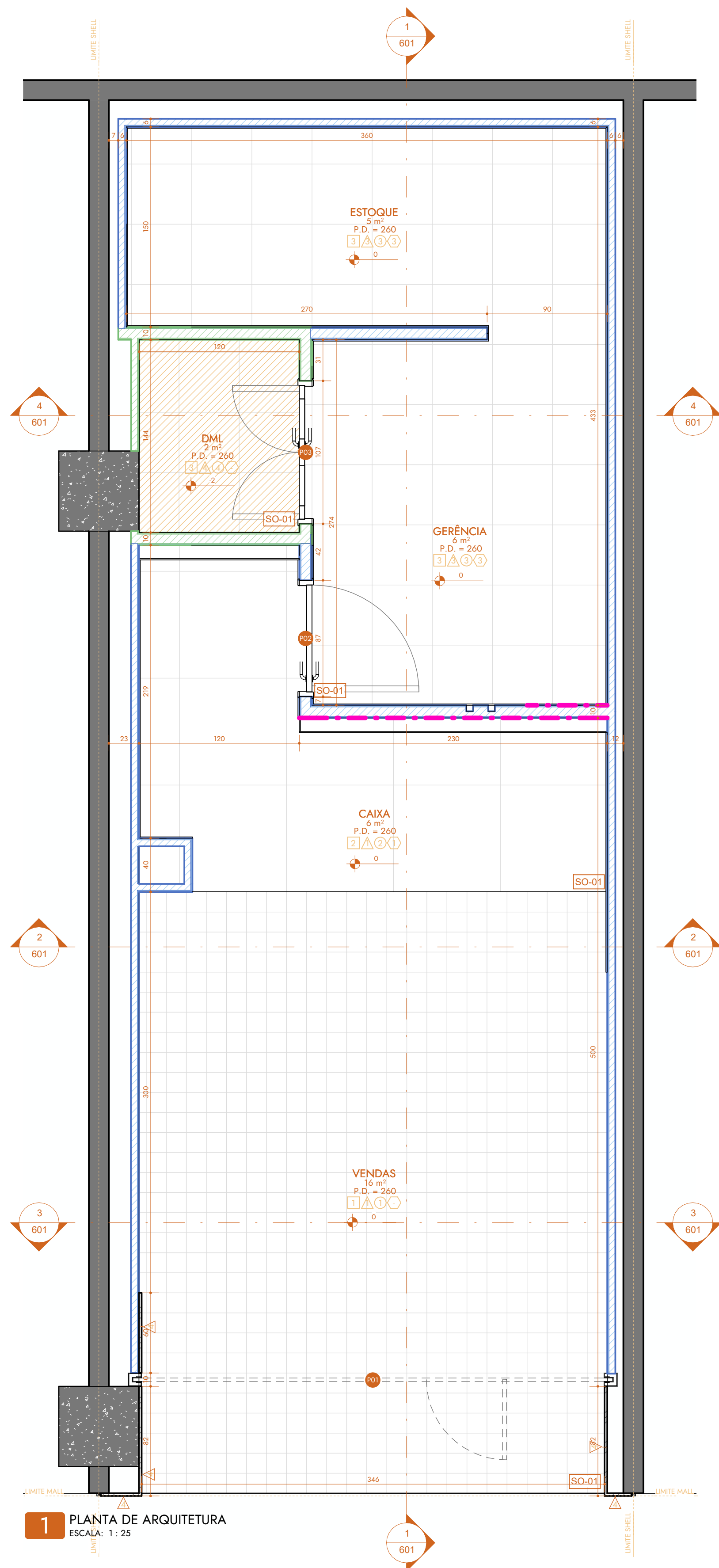

DET. RODAPÉ DE POLIESTIRENO
ESCALA: 1:5

QUANTITATIVO - PORTAS				
CÓD.	LARGURA	ALTURA	DESCRIÇÃO	QNTD.
P01	346	270	CORTINA DE ENROLAR AUTOMÁTICA DO TIPO TRANSVISION EM AÇO GALVANIZADO, COM MICROFIBROS 2mm, ACABAMENTO NATURAL, PORTINHA PARA ACESSO DE COLABORADORES, 60X20.	1
P02	80	210	PORTA CEGA DE UMA FOLHA, TIPO DE ABRIR, FABRICADA EM MADEIRA COMPENSADA SEMIOCA, COM REVESTIMENTO EM FÓRMICA NA COR BRANCA.	1
P03	100	210	PORTA METÁLICA VENEZIANA DE DUAS FOLHAS, TIPO DE ABRIR, FABRICADA EM CHAPA DE AÇO COM PINTURA ELETROSTÁTICA, POSSUI VENEZIANAS FINAS PARA GARANTIR VENTILAÇÃO PERMANENTE DO AMBIENTE DE DML EQUIPADA COM FECHADURA SIMPLES E DOBRADIÇAS REFORÇADAS	1

QUANTITATIVO - SOLEIRAS			
CÓD.	DESCRIÇÃO	COMP.	CUSTO/m
SO01	FILETE METÁLICO SOLEIRA PERFIL L EM AÇO INOX	8,51 m	99,00

QUANTITATIVO - RODAPÉS				
CÓD.	DESCRIÇÃO	FABRICANTE	COMP.	CUSTO/m
1	RODAPÉ POLIESTIRENO SANTA LUZIA BRANCO 10cm	SANTA LUZIA	20,99 m	12,48

QUANTITATIVO - REVESTIMENTOS DE PAREDE				
CÓD.	DESCRIÇÃO	FABRICANTE	ÁREA	CUSTO/m²
1	PINTURA NA COR NUVEM DE PAPEL ACABAMENTO FOSCO	SUVINIL	49 m²	0,00
2	PINTURA LÁTEX NA COR BRANCO NEVE ACABAMENTO LAVAVEL	SUVINIL	35 m²	0,00
3	CERÂMICA MONOCOLOR BRANCO ACETINADO BORDA RETA INTERNO - 60x60cm	FORMIGRES	12 m²	0,00
4	PLACAS DE AÇO INOX ESCOVADO		10 m²	0,00

QUANTITATIVO - REVESTIMENTOS DE PISO				
CÓD.	DESCRIÇÃO	FABRICANTE	ÁREA	CUSTO/m²
1	GALERIA BRANCO MESH BR - 10 cm x 10 cm - JUNTA SECA OU MÍNIMA POSSÍVEL	ELIANE	16 m²	54,13
2	STELAR WHITE PO - 90 cm x 90 cm - JUNTA 2 mm	ELIANE	6 m²	354,90
3	PISO CERÂMICO MONOCOLOR BRANCO ACETINADO BORDA RETA INTERNO - 60x60cm - JUNTA 2 mm	FORMIGRES	15 m²	73,05

LEGENDA ARQUITETURA	
SÍMBOLO	DESCRIÇÃO
	ESTRUTURA DE DRYWALL 7cm + PLACA DE DRYWALL ST
	ESTRUTURA DE DRYWALL 7cm + PLACA DE DRYWALL RU
	REFORÇO EM DRYWALL
	IMPERMEABILIZAÇÃO

NOTAS GERAIS

TODAS AS MEDIDAS DEVEM SER CONFERIDAS NO LOCAL ANTES DO INÍCIO DA EXECUÇÃO DA OBRA.

EM CASO DE DIVERGÊNCIA ENTRE PROJETO E CONDIÇÕES EXISTENTES, O RESPONSÁVEL TÉCNICO DEVE SER CONSULTADO ANTES DA EXECUÇÃO.

AS COTAS TÊM PRIORIDADE SOBRE A ESCALA DO DESENHO.

TODOS OS MATERIAIS, ACABAMENTOS E EQUIPAMENTOS DEVEM SER EXECUTADOS CONFORME ESPECIFICAÇÕES INDICADAS EM PROJETO E MEMORIAIS.

QUALQUER ALTERAÇÃO NO PROJETO DEVERÁ SER PRIMEIAMENTE APROVADA PELO AUTOR DO PROJETO.

AS INSTALAÇÕES ELÉTRICAS, HIDROSSANITÁRIAS, DE ILUMINAÇÃO E DEMAIS SISTEMAS DEVEM SEGUIR AS NORMAS TÉCNICAS VIGENTES E PROJETOS COMPLEMENTARES.

A EXECUÇÃO DA OBRA DEVE ATENDER ÀS NORMAS DA ABNT, CÓDIGO DE OBRAS LOCAL E EXIGÊNCIAS DO SHOPPING/MALL.

A EMPRESA EXECUTORA É RESPONSÁVEL PELA PROTEÇÃO DOS ELEMENTOS EXISTENTES A SEREM MANTIDOS.

TODAS AS ALTURAS DE INSTALAÇÃO ESTÃO INDICADAS A PARTIR DO PISO ACABADO.

A LIMPEZA FINAL DA OBRA DEVE SER REALIZADA ANTES DA ENTREGA DOS SERVIÇOS.

REVISÃO	DESCRIÇÃO DAS ALTERAÇÕES	DATA	RESPONSÁVEL	APROVAÇÃO
ROO	EMISSÃO INICIAL	09/02/2026	RAFAEL	RENATA
TFG - LOJA CONCEITO CREAMY				
CONTEÚDO	ARQUITETURA			
ENDEREÇO	AV. DO CONTORNO, 6061 - SÃO PEDRO, BELO HORIZONTE - MG, 30110-929			FOLHA
ETAPA	EXECUTIVO	DATA EMISSÃO	09/02/2026	
AUTOR	RAFAEL GUIMARÃES	DATA REVISÃO	09/02/2026	200
ORIENTADORA	RENATA OLIVEIRA	REVISÃO	ROO	

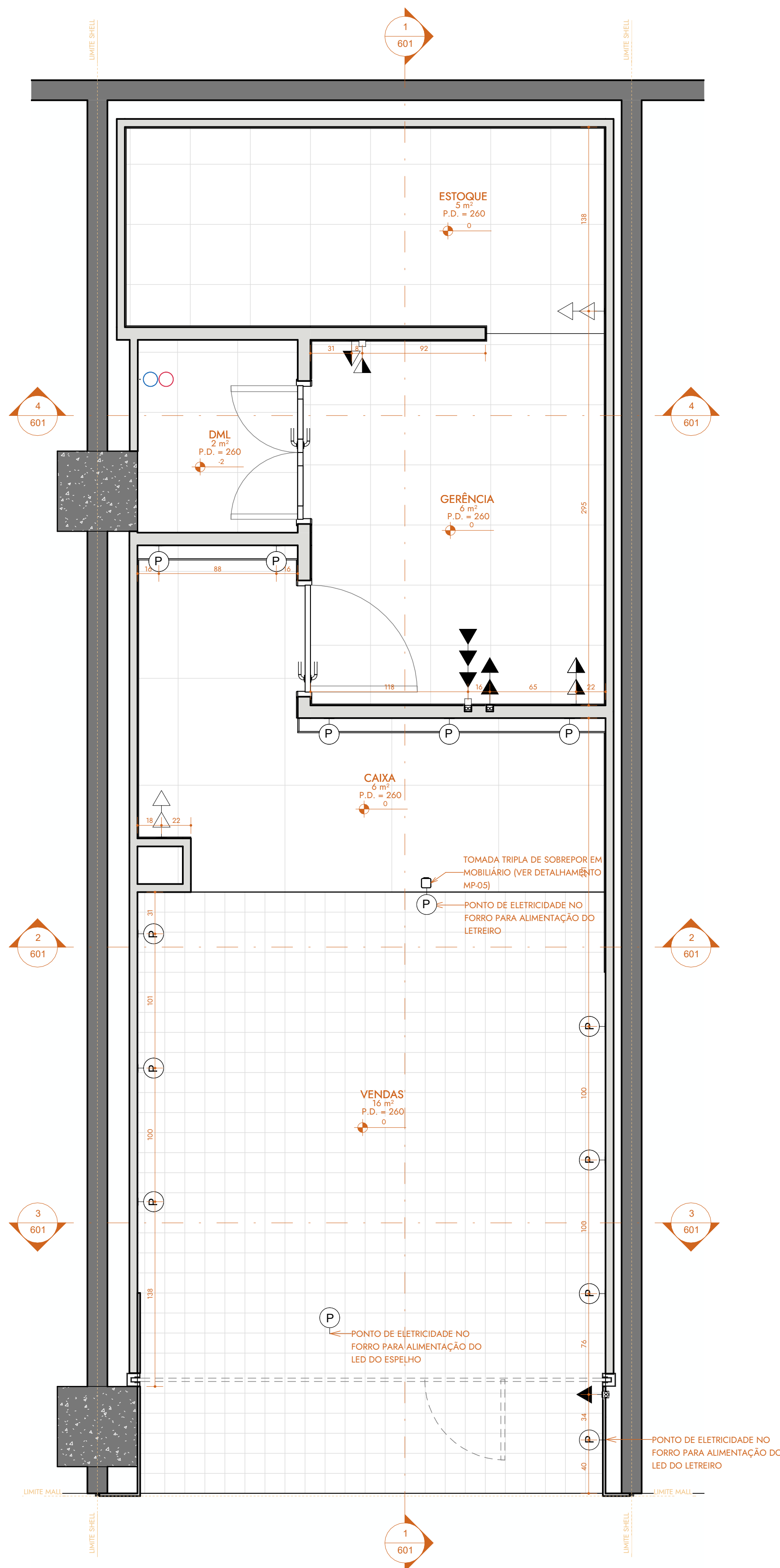

1 PLANTA DE PONTOS
ESCALA: 1 : 25

QUANTITATIVO - PONTOS ELÉTRICOS		
DESCRIÇÃO	QNTD.	
CAIXA COM 3 TOMADAS DE EMBUTIR	5	
CAIXA COM 3 CONECTORES DE INTERNET DE EMBUTIR	2	
PONTO DE FORÇA PARA CORTINA DE ENROLAR AUTOMÁTICA	1	
PONTO PARA ALIMENTAÇÃO DE FITA DE LED	11	
TOMADA TRIPLA DE SOBREPOR EM MOBILIÁRIO (VER DETALHAMENTO MP-Q5)	1	

LEGENDA PONTOS		
SÍMBOLO	DESCRIÇÃO	ALTURA DE INSTAL.
	CAIXA COM 3 CONECTORES DE INTERNET DE EMBUTIR	2,00 m
	CAIXA COM 2 TOMADAS DE EMBUTIR	0,30 m
	CAIXA COM 2 TOMADAS DE EMBUTIR	0,90 m
	CAIXA COM 2 TOMADAS DE EMBUTIR	2,00 m
	PONTO PARA ALIMENTAÇÃO DE FITA DE LED	0,30 m
	QUADRO DE DISTRIBUIÇÃO DE EMBUTIR, SEM BARRAMENTO	1,10 m
	PONTO DE FORÇA PARA ALIMENTAÇÃO DA CORTINA DE ENROLAR	2,80 m
	PONTO DE ÁGUA FRIA	-
	PONTO DE ESGOTO	-

NOTAS GERAIS

TODAS AS MEDIDAS DEVEM SER CONFERIDAS NO LOCAL ANTES DO INÍCIO DA EXECUÇÃO DA OBRA.

EM CASO DE DIVERGÊNCIA ENTRE PROJETO E CONDIÇÕES EXISTENTES, O RESPONSÁVEL TÉCNICO DEVE SER CONSULTADO ANTES DA EXECUÇÃO.

AS COTAS TÊM PRIORIDADE SOBRE A ESCALA DO DESENHO.

TODOS OS MATERIAIS, ACABAMENTOS E EQUIPAMENTOS DEVEM SER EXECUTADOS CONFORME ESPECIFICAÇÕES INDICADAS EM PROJETO E MEMORIAIS.

QUALQUER ALTERAÇÃO NO PROJETO DEVERÁ SER PREVIAMENTE APROVADA PELO AUTOR DO PROJETO.

AS INSTALAÇÕES ELÉTRICAS, HIDROSSANITÁRIAS, DE ILUMINAÇÃO E DEMAIS SISTEMAS DEVEM SEGUIR AS NORMAS TÉCNICAS VIGENTES E PROJETOS COMPLEMENTARES.

A EXECUÇÃO DA OBRA DEVE ATENDER ÀS NORMAS DA ABNT, CÓDIGO DE OBRAS LOCAL E EXIGÊNCIAS DO SHOPPING/MALL.

A EMPRESA EXECUTORA É RESPONSÁVEL PELA PROTEÇÃO DOS ELEMENTOS EXISTENTES A SEREM MANTIDOS.

TODAS AS ALTURAS DE INSTALAÇÃO ESTÃO INDICADAS A PARTIR DO PISO ACABADO.

A LIMPEZA FINAL DA OBRA DEVE SER REALIZADA ANTES DA ENTREGA DOS SERVIÇOS.

REVISÃO	DESCRIÇÃO DAS ALTERAÇÕES	DATA	RESPONSÁVEL	APROVAÇÃO
ROO	EMISSÃO INICIAL	09/02/2026	RAFAEL	RENATA
TFG - LOJA CONCEITO CREAMY				
CONTEÚDO	PONTOS			
ENDEREÇO	AV. DO CONTORNO, 6061 - SÃO PEDRO, BELO HORIZONTE - MG, 30110-929			FOLHA
ETAPA	EXECUTIVO	DATA EMISSÃO	09/02/2026	
AUTOR	RAFAEL GUIMARÃES	DATA REVISÃO	09/02/2026	300
ORIENTADORA	RENATA OLIVEIRA	REVISÃO	ROO	

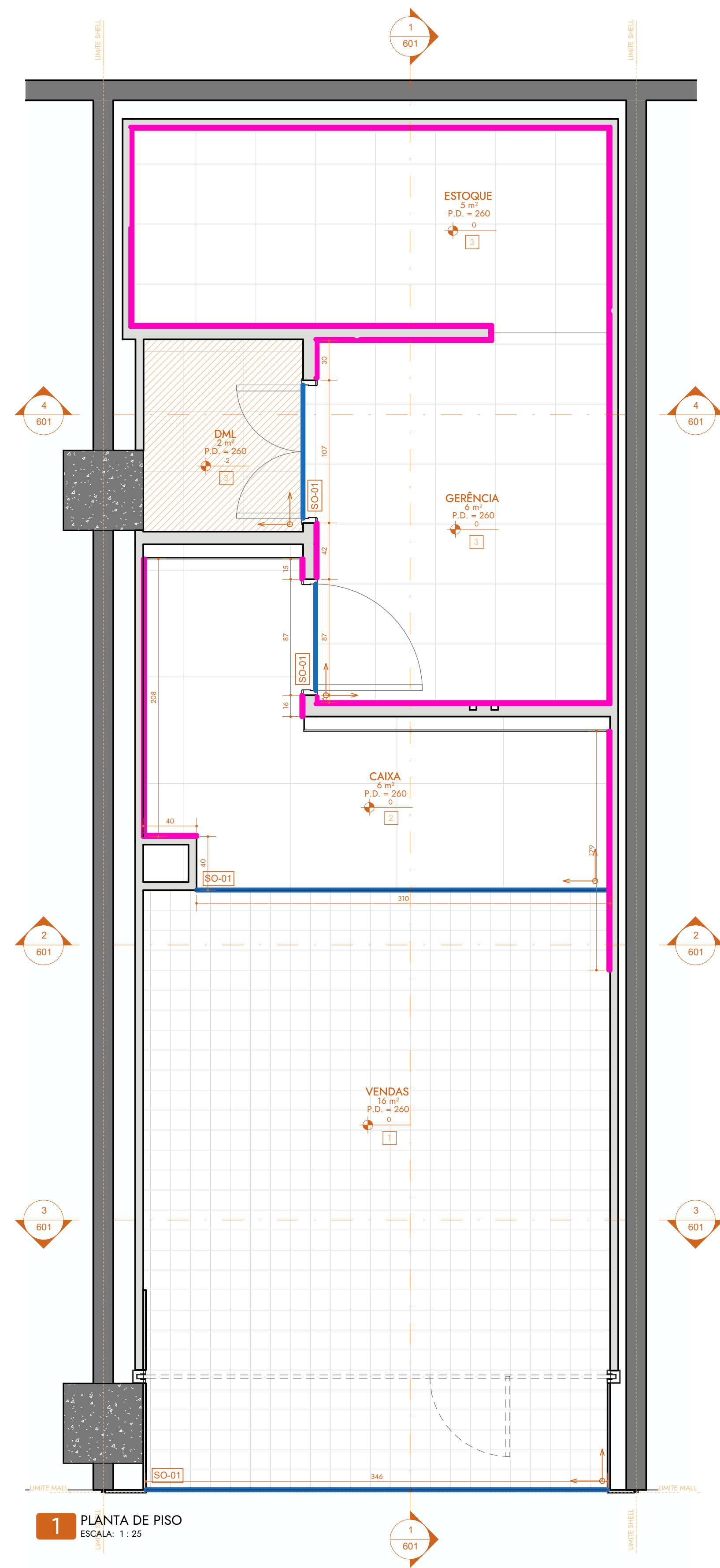

1 PLANTA DE PISO
ESCALA: 1:25

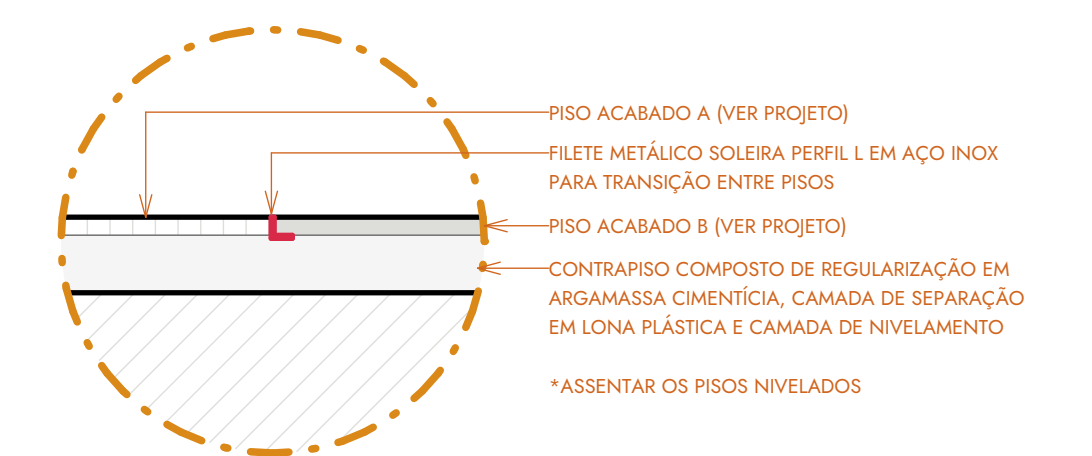

DET. TRANSIÇÃO DE PISOS
ESCALA: 1:5

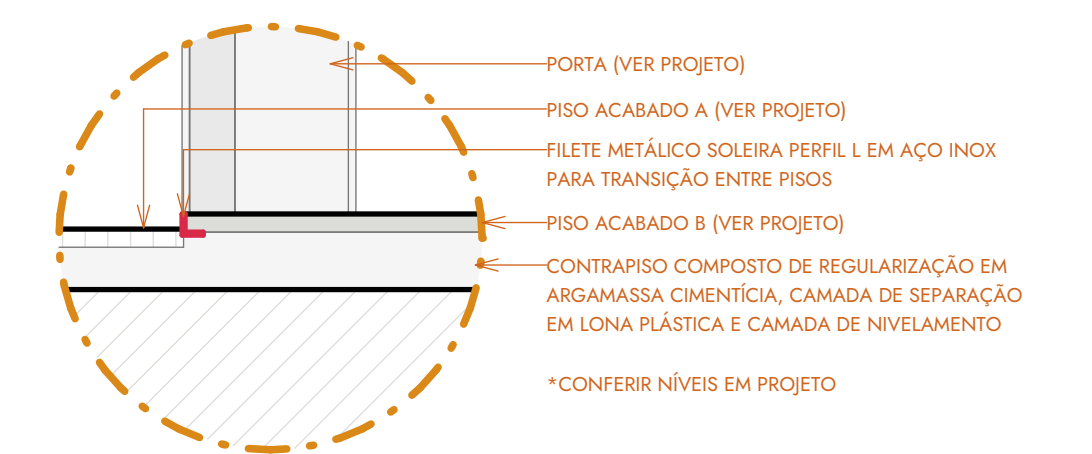

DET. TRANSIÇÃO DE PISOS SOB PORTAS
ESCALA: 1:5

QUANTITATIVO - REVESTIMENTOS DE PISO				
CÓD.	DESCRIÇÃO	FABRICANTE	ÁREA	CUSTO/m²
1	GALERIA BRANCO MESH BR - 30 cm x 30 cm - JUNTA SECA OU MÍNIMA POSSÍVEL	ELIANE	16 m²	54.13
2	STELAR WHITE PO - 90 cm x 90 cm - JUNTA 2 mm	ELIANE	6 m²	354.90
3	PISO CERÂMICO MONOCOLOR BRANCO ACETINADO BORDA RETA INTERNO - 60x60cm - JUNTA 2mm	FORHIGRES	15 m²	73.05

QUANTITATIVO - SOLEIRAS			
CÓD.	DESCRIÇÃO	COMP.	CUSTO/m
SO-01	FILETE METÁLICO SOLEIRA PERFIL L EM AÇO INOX	8.51 m	99.00

QUANTITATIVO - RODAPÉS			
CÓD.	DESCRIÇÃO	FABRICANTE	COMP. CUSTO/m
1	RODAPÉ POLIESTIRENO SANTA LUZIA BRANCO 10cm	SANTA LUZIA	20.99 m 12.48

LEGENDA - PISO	
SÍMBOLO	DESCRIÇÃO
	IMPERMEABILIZAÇÃO
	PONTO DE INÍCIO DA PAGINAÇÃO DO PISO
	FILETE METÁLICO PERFIL L EM AÇO INOX PARA TRANSIÇÃO DE PISOS
	RODAPÉ POLIESTIRENO SANTA LUZIA BRANCO 10 cm

NOTAS GERAIS

TODAS AS MEDIDAS DEVEM SER CONFERIDAS NO LOCAL ANTES DO INÍCIO DA EXECUÇÃO DA OBRA.

EM CASO DE DIVERGÊNCIA ENTRE PROJETO E CONDIÇÕES EXISTENTES, O RESPONSÁVEL TÉCNICO DEVE SER CONSULTADO ANTES DA EXECUÇÃO.

AS COTAS TÊM PRIORIDADE SOBRE A ESCALA DO DESENHO.

TODOS OS MATERIAIS, ACABAMENTOS E EQUIPAMENTOS DEVEM SER EXECUTADOS CONFORME ESPECIFICAÇÕES INDICADAS EM PROJETO E MEMORIAIS.

QUALQUER ALTERAÇÃO NO PROJETO DEVERÁ SER PREVIAMENTE APROVADA PELO AUTOR DO PROJETO.

AS INSTALAÇÕES ELÉTRICAS, HIDROSSANITÁRIAS, DE ILUMINAÇÃO E DEMAIS SISTEMAS DEVEM SEGUIR AS NORMAS TÉCNICAS VIGENTES E PROJETOS COMPLEMENTARES.

A EXECUÇÃO DA OBRA DEVE ATENDER ÀS NORMAS DA ABNT, CÓDIGO DE OBRAS LOCAL E EXIGÊNCIAS DO SHOPPING/MALL.

A EMPRESA EXECUTORA É RESPONSÁVEL PELA PROTEÇÃO DOS ELEMENTOS EXISTENTES A SEREM MANTIDOS.

TODAS AS ALTURAS DE INSTALAÇÃO ESTÃO INDICADAS A PARTIR DO PISO ACABADO.

A LIMPEZA FINAL DA OBRA DEVE SER REALIZADA ANTES DA ENTREGA DOS SERVIÇOS.

REVISÃO	DESCRIÇÃO DAS ALTERAÇÕES	DATA	RESPONSÁVEL	APROVAÇÃO
ROO	EMISSÃO INICIAL	09/02/2026	RAFAEL	RENATA
TFG - LOJA CONCEITO CREAMY				
CONTEÚDO	PISO			
ENDEREÇO	AV. DO CONTORNO, 6061 - SÃO PEDRO, BELO HORIZONTE - MG, 30110-929			FOLHA
ETAPA	EXECUTIVO	DATA EMISSÃO	09/02/2026	
AUTOR	RAFAEL GUIMARÃES	DATA REVISÃO	09/02/2026	400
ORIENTADORA	RENATA OLIVEIRA	REVISÃO	ROO	

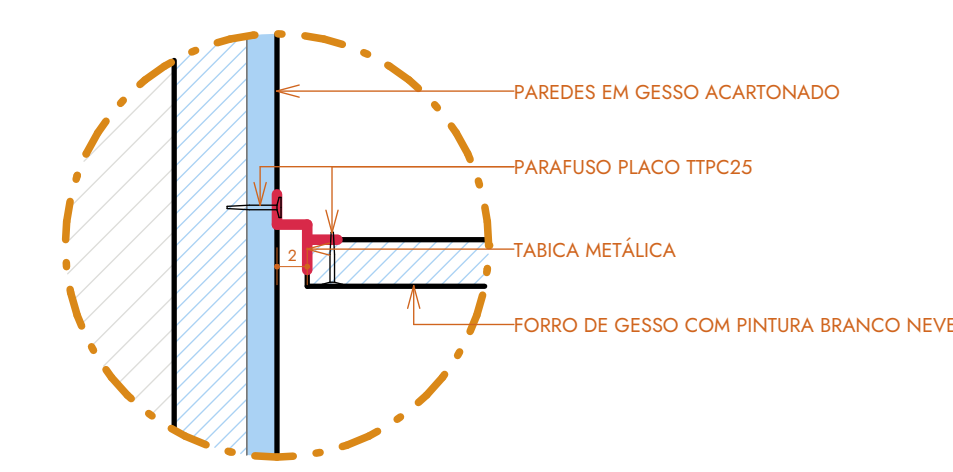
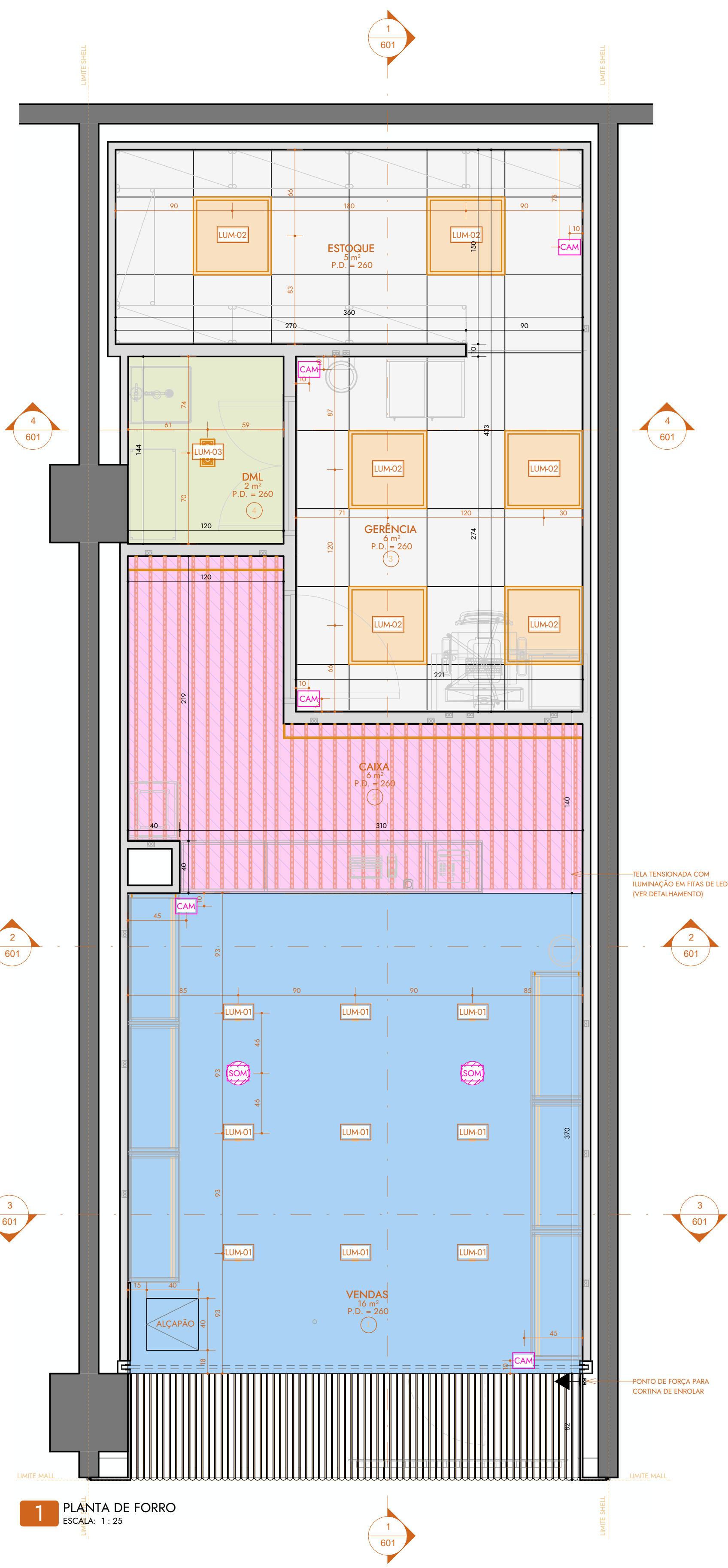

DET. TABICA
ESCALA: 1: 5

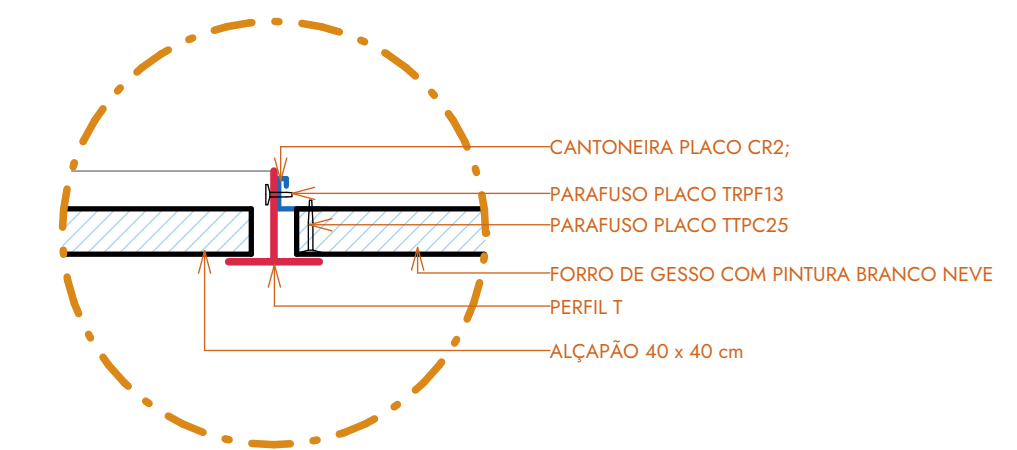

DET. ALÇAPÃO
ESCALA: 1: 5

QUANTITATIVO - LUMINÁRIAS					
COD.	DESCRIÇÃO	FABRICANTE	TEMPERATURA	QNT.	CUSTO/un
LUM-01	LUMINÁRIA DE EMBUTIR BRANCA 10W 2700K 10'	POWER LUME	4000K	9	
LUM-02	LUM FLUOR EMB 4X 15 14.24W BRANCO MICROTEXTURIZADO REF BRANCO PS LEITOSO MOD I 620X20X73MM	TRUST	4000K	6	
LUM-03	LUMINÁRIA DE EMBUTIR TWISTAR FLAT 185 X2	TRUST	4000K	1	

QUANTITATIVO - FITAS DE LED					
COD.	DESCRIÇÃO	FABRICANTE	TEMPERATURA	COMP.	CUSTO/un
LED	FITA DE LED PARA MOBILIÁRIO - CALHA BAIXA	CIA ILUMINAÇÃO	2700K	159,92 m	

QUANTITATIVO - FORROS			
COD.	DESCRIÇÃO	H. INST.	ÁREA
1	PANÉIS EM GESSO ACARTONADO ST, ESPESURA 12,5 mm, TABICA METÁLICA 48/40 mm PARA ARREMATES DE FORRO DE GESSO, ACABAMENTO EM PINTURA ACRÍLICA FOSCA - BRANCO NEVE - SIVINIL RM01	240	13 m²
2	TELA TENSIONADA	240	6 m²
3	FORRO MODULAR EM FIBRA MINERAL, DIMENSÕES 60 x 60 CM, ESPESURA 14 MM, COR BRANCA	240	12 m²
4	PANÉIS EM GESSO ACARTONADO TIPO RU, COM ESPESURA DE 12,5 MM, UTILIZAÇÃO DE TABICA METÁLICA 48/40 MM PARA FINALIZAÇÃO DOS ARREMATES DO FORRO EM GESSO, COM ACABAMENTO EM PINTURA ACRÍLICA FOSCA, COR BRANCO NEVE, MARCA SIVINIL	240	2 m²
5	PANÉIS EM GESSO ACARTONADO TIPO ST, COM ESPESURA DE 12,5 MM, UTILIZAÇÃO DE TABICA METÁLICA 48/40 MM PARA FINALIZAÇÃO DOS ARREMATES DO FORRO EM GESSO, COM ACABAMENTO EM PINTURA ACRÍLICA FOSCA, COR BRANCO NEVE, MARCA SIVINIL	276	6 m²

QUANTITATIVOS - AUDIOVISUAL		
COD.	DESCRIÇÃO	QUANT.
CAM	CÂMERAS DO CIRCUITO INTERNO DE SEGURANÇA - CABEAMENTO DEVERÁ CHEGAR NO RACK DE T.I. E NA MESA DE GERÊNCIA	5
SOM	CAIXA DE SOM DE EMBUTIR EM GESSO TRIAXIAL 100watt NA COR BRANCA	2

LEGENDA FORRO	
SÍMBOLO	DESCRIÇÃO
[Hatched Pattern]	FORRO MODULAR EM FIBRA MINERAL, DIMENSÕES 60 x 60 CM, ESPESURA 14 MM, COR BRANCA
[Blue Box]	PANÉIS EM GESSO ACARTONADO TIPO ST, COM ESPESURA DE 12,5 MM, UTILIZAÇÃO DE TABICA METÁLICA 48/40 MM PARA FINALIZAÇÃO DOS ARREMATES DO FORRO EM GESSO, COM ACABAMENTO EM PINTURA ACRÍLICA FOSCA, COR BRANCO NEVE, MARCA SIVINIL
[Green Box]	PANÉIS EM GESSO ACARTONADO TIPO RU, COM ESPESURA DE 12,5 MM, UTILIZAÇÃO DE TABICA METÁLICA 48/40 MM PARA FINALIZAÇÃO DOS ARREMATES DO FORRO EM GESSO, COM ACABAMENTO EM PINTURA ACRÍLICA FOSCA, COR BRANCO NEVE, MARCA SIVINIL
[Pink Box]	TELA TENSIONADA
[White Box]	PANÉIS EM GESSO ACARTONADO ST, ESPESURA 12,5 mm, SEM ACABAMENTO

NOTAS GERAIS

TODAS AS MEDIDAS DEVEM SER CONFERIDAS NO LOCAL ANTES DO INÍCIO DA EXECUÇÃO DA OBRA.

EM CASO DE DIVERGÊNCIA ENTRE PROJETO E CONDIÇÕES EXISTENTES, O RESPONSÁVEL TÉCNICO DEVE SER CONSULTADO ANTES DA EXECUÇÃO.

AS COTAS TÊM PRIORIDADE SOBRE A ESCALA DO DESENHO.

TODOS OS MATERIAIS, ACABAMENTOS E EQUIPAMENTOS DEVEM SER EXECUTADOS CONFORME ESPECIFICAÇÕES INDICADAS EM PROJETO E MEMORIAIS.

QUALQUER ALTERAÇÃO NO PROJETO DEVERÁ SER PREVIAMENTE APROVADA PELO AUTOR DO PROJETO.

AS INSTALAÇÕES ELÉTRICAS, HIDROSSANITÁRIAS, DE ILUMINAÇÃO E DEMAIS SISTEMAS DEVEM SEGUIR AS NORMAS TÉCNICAS VIGENTES E PROJETOS COMPLEMENTARES.

A EXECUÇÃO DA OBRA DEVE ATENDER ÀS NORMAS DA ABNT, CÓDIGO DE OBRAS LOCAL E EXIGÊNCIAS DO SHOPPING/MALL.

A EMPRESA EXECUTORA É RESPONSÁVEL PELA PROTEÇÃO DOS ELEMENTOS EXISTENTES A SEREM MANTIDOS.

TODAS AS ALTURAS DE INSTALAÇÃO ESTÃO INDICADAS A PARTIR DO PISO ACABADO.

A LIMPEZA FINAL DA OBRA DEVE SER REALIZADA ANTES DA ENTREGA DOS SERVIÇOS.

REVISÃO	DESCRIÇÃO DAS ALTERAÇÕES	DATA	RESPONSÁVEL	APROVAÇÃO
001	EMISSÃO INICIAL	09/02/2026	RAFAEL	RENATA
TFG - LOJA CONCEITO CREAMY				
CONTEÚDO	FORRO			FOLHA
ENDEREÇO	AV. DO CONTORNO, 6061 - SÃO PEDRO, BELO HORIZONTE - MG, 30110-929			
ETAPA	EXECUTIVO	DATA EMISSÃO	09/02/2026	
AUTOR	RAFAEL GUIMARÃES	DATA REVISÃO	09/02/2026	500
ORIENTADORA	RENATA OLIVEIRA	REVISÃO	ROO	

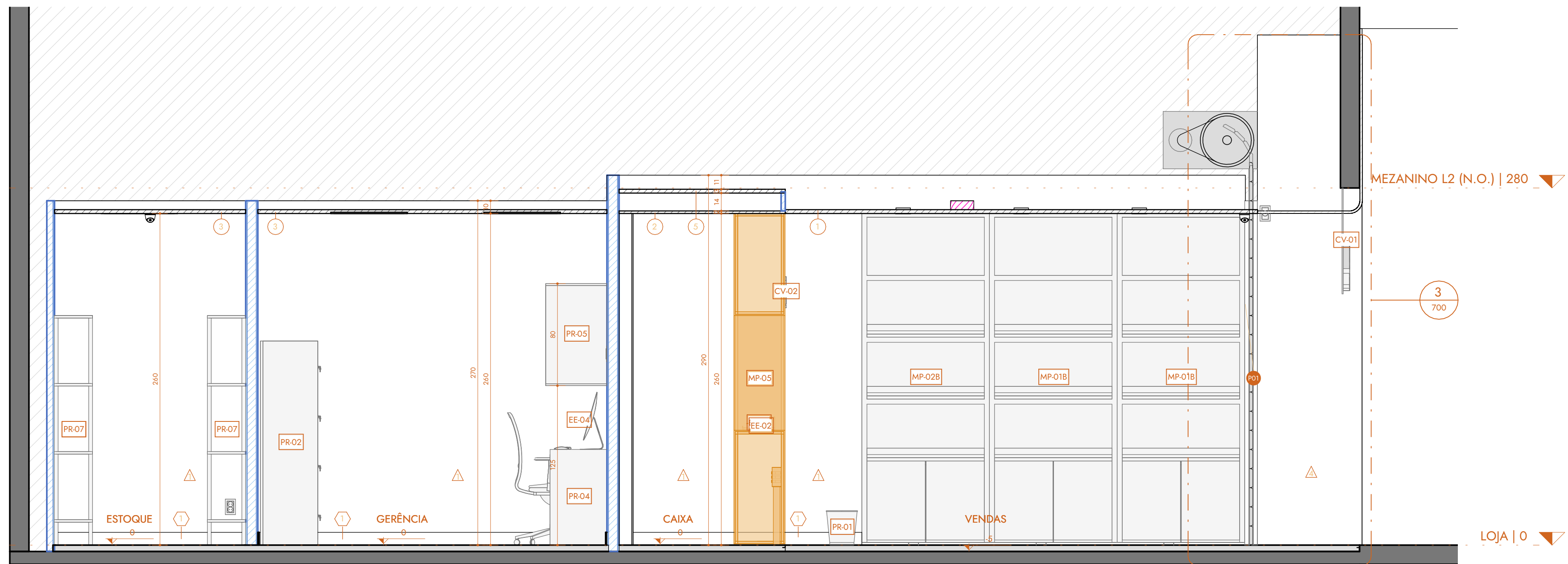

1 Corte 6

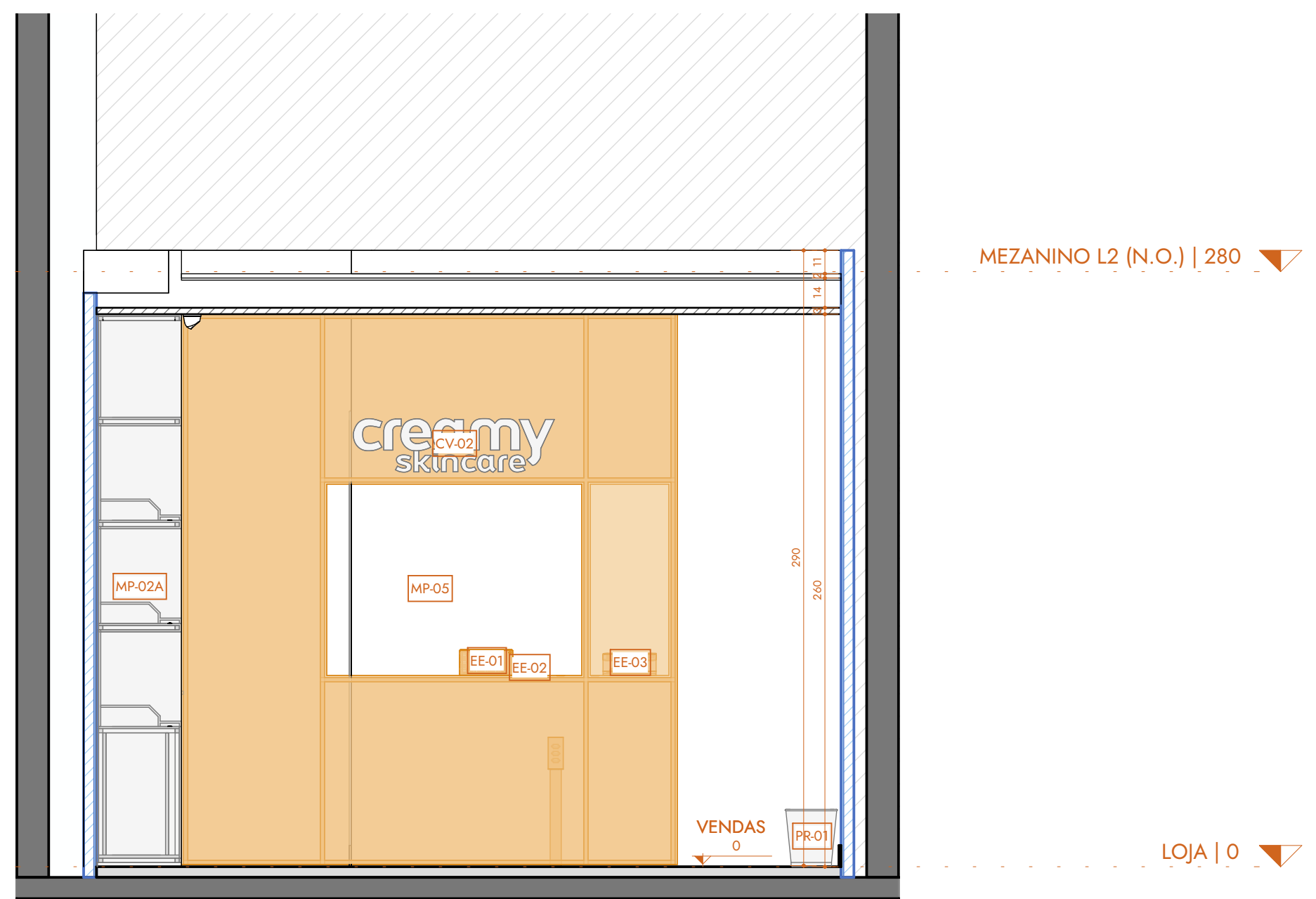

2 Corte 7

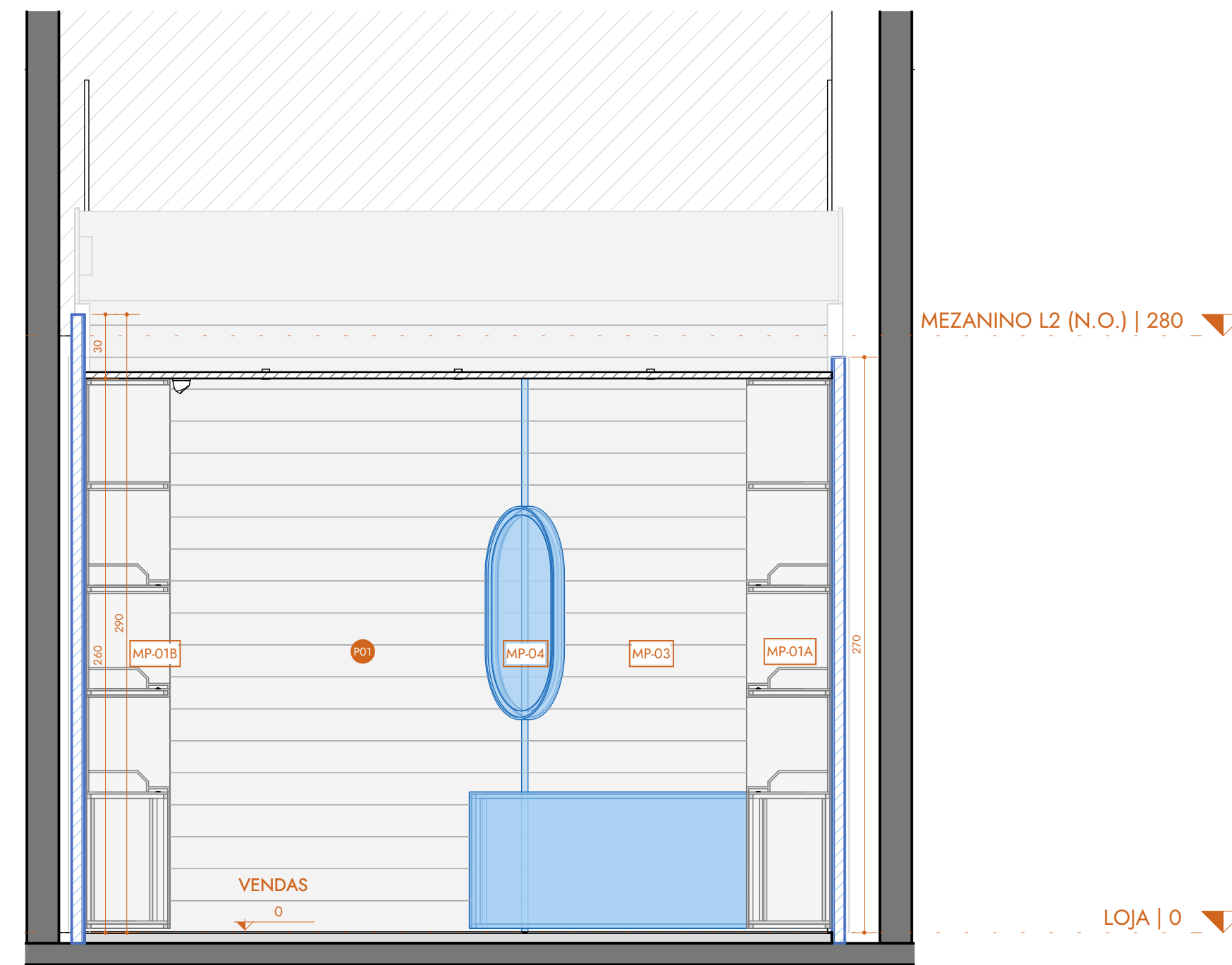

3 Corte 8

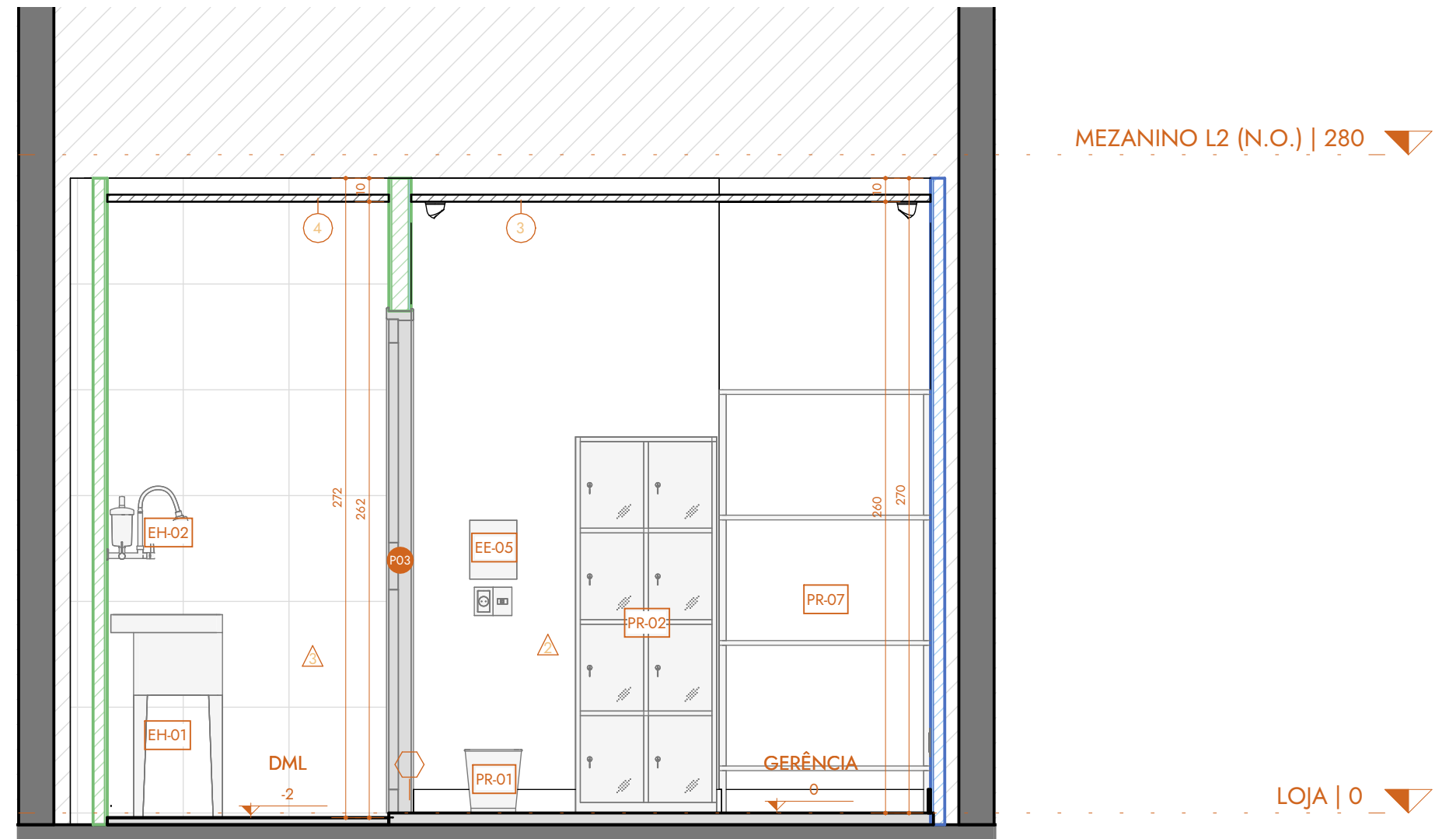

4 Corte 9

QUANTITATIVO - RODAPÉS				
CÓD.	DESCRIÇÃO	FABRICANTE	COMP.	CUSTO/m
1	RODAPÊ POLIESTIRENO SANTA LÚZIA BRANCO 10cm	SANTA LÚZIA	20,99 m	12,48

QUANTITATIVO - FORROS			
CÓD.	DESCRIÇÃO	H. INST. ÁREA	
1	PANÊS EM GESSO ACARTONADO ST, ESPESSURA 12,5 mm, TABICA METÁLICA 48/40 mm PARA ARREMATES DE FORRO DE GESSO, ACABAMENTO EM PINTURA ACRÍLICA FOSCA - BRANCO NEVE - SIVINIL RMD1	260	13 m²
2	TELA TENSIONADA	260	6 m²
3	FORRO MODULAR EM FIBRA MINERAL, DIMENSÕES 60 x 60 CM, ESPESSURA 14 MM, COR BRANCA	260	12 m²
4	PANÊS EM GESSO ACARTONADO TIPO RIJ, COM ESPESSURA DE 12,5 MM, UTILIZAÇÃO DE TABICA METÁLICA 48/40 MM PARA FINALIZAÇÃO DOS ARREMATES DO FORRO EM GESSO, COM ACABAMENTO EM PINTURA ACRÍLICA FOSCA - COR BRANCO NEVE, MARCA SIVINIL	260	2 m²
5	PANÊS EM GESSO ACARTONADO TIPO ST, COM ESPESSURA DE 12,5 MM, UTILIZAÇÃO DE TABICA METÁLICA 48/40 MM PARA FINALIZAÇÃO DOS ARREMATES DO FORRO EM GESSO, COM ACABAMENTO EM PINTURA ACRÍLICA FOSCA - COR BRANCO NEVE, MARCA SIVINIL	276	6 m²

QUANTITATIVO - LAYOUT		
CÓD.	DESCRIÇÃO	QNT.

COMUNICAÇÃO VISUAL		
CV-01	LETREIRO ILUMINADO "CREAMY SKINCARE" (VER DETALHE)	1
CV-02	LETREIRO ILUMINADO "CREAMY SKINCARE" (VER DETALHE)	1

EQUIPAMENTO ELÉTRICO		
EE-01	MINI PDV TOUCH ELGIN M10 C/ IMPRESSORA INTEGRADA ANDROID	1
EE-02	MAGNINA DE CARTÃO	1
EE-03	CAIXA REGISTRADORA DE DINHEIRO COMERCIO AUTOMÁTICA E MANUAL 127/220V	1
EE-04	DESKTOP DELL 24 IN ONE	1
EE-05	MAGNINA DE PONTO	1

EQUIPAMENTO HIDRÁULICO		
EH-01	TANQUE MCP EM INOX	1
EH-02	TORNEIRA GOURMET CROMADO FLEXÍVEL COM FILTRO BLINDADO PAREDE COZINHA CRUZETA	1

MOBILIÁRIO PLANEJADO		
MP-01A	GÔNDOLA DE PAREDE - ÁREA DE VENDAS (VER DETALHE)	2
MP-01B	GÔNDOLA DE PAREDE - ÁREA DE VENDAS (VER DETALHE)	2
MP-02A	GÔNDOLA DE PAREDE - ÁREA DE VENDAS (VER DETALHE)	1
MP-02B	GÔNDOLA DE PAREDE - ÁREA DE VENDAS (VER DETALHE)	1
MP-03	EXPOSITOR EM LISA (VER DETALHE)	1
MP-04	ESPELHO COM ILUMINAÇÃO FRONTAL (VER DETALHE)	1
MP-05	MOBILIÁRIO DE CAIXA (VER DETALHE)	1

MOBILIÁRIO PRONTO		
PR-01	LIXEIRA ARAMADA DE ESCRITÓRIO QUARTO EM AÇO TELADO 101L LITROS	2
PR-02	ARMÁRIO SOUPEIRO AÇO 8 PORTAS GUARDA VOLUME EA702 CINZA - ELITE AÇO	1
PR-03	CADÉIRA LIFE DA FLEXFORM	1
PR-04	MESA COM REGULAGEM DE ALTURA ELÉTRICA COM PÊDREGULFLT BASE PRETA COM 3 MEMÓRIAS E TAMPO CARVALHO AMBER	1
PR-05	MOVEL RACK/TV 150 COM 2 COOLER	1
PR-06	COFRE DE PISO (dim 47x47x15cm altura) COFRE NÃO REQUER TOMADA - FUNCIONA A BATERIA	1
PR-07	ESTANTE ABERTA COM PRATELERAS REGULAVES ARAMADAS, MEDINDO 0,92 m X 0,534 m X 1,80m, ACABAMENTO CROMADO	8
PR-08	ESTANTE PLÁSTICA BAIXA PARA PRODUTOS DE LIMPEZA C/ 3 PRATELERAS, DIMEN: 91x35 / 75cm	1
PR-09	CRISTALEIRA 1 PORTA "MÁRMOL", FABRICANTE TOK&STOK, DESIGN POR MAURÍCIO ABRILDO, 43 X 39 X 131 CM, COR "BRANCO/TAUARI", ID 409170	1

CÓD.	LARGURA	ALTURA	DESCRIÇÃO	QNTD.
P01	346	270	CORTINA DE ENROLAR AUTOMÁTICA DO TIPO TRANSPARENT EM AÇO GALVANIZADO, COM MICROFIBROS 2mm, ACABAMENTO NATURAL, PORTINHO PARA ACESSO DE COLABORADORES, 60X120	1
P02	80	210	PORTA CEGA DE UMA FOLHA, TIPO DE ABRIR, FABRICADA EM MADEIRA COMPENSADA SEMFOCA, COM REVESTIMENTO EM FÓRMICA NA COR BRANCA	1
P03	100	210	PORTA METÁLICA VENEZIANA DE DUAS FOLHAS, TIPO DE ABRIR, FABRICADA EM CHAPA DE AÇO COM PINTURA ELETROSTÁTICA, POSSUI VENEZIANAS FRIAS PARA GARANTIR VENTILAÇÃO PERMANENTE DO AMBIENTE DE DML, EQUIPADA COM FECHADURA SIMPLES E DOBRADIÇAS REFORÇADAS	1

QUANTITATIVO - REVESTIMENTOS DE PAREDE				
CÓD.	DESCRIÇÃO	FABRICANTE	ÁREA	CUSTO/m²
1	PINTURA NA COR NÍVEL DE PAPEL ACABAMENTO FOSCO	SIVINIL	49 m²	0,00
2	PINTURA LÁTEX NA COR BRANCO NEVE ACABAMENTO LAVAVEL	SIVINIL	35 m²	0,00
3	CERÂMICA MONOCOLOR BRANCO ACETINADO BORDA RETA INTERNO - 60x60cm	FORMIGRES	12 m²	0,00
4	PLACAS DE AÇO INOX ESCOVADO		10 m²	0,00

QUANTITATIVO - REVESTIMENTOS DE PISO				
CÓD.	DESCRIÇÃO	FABRICANTE	ÁREA	CUSTO/m²
1	GALLERIA BRANCO MESH RR - 30 cm x 10 cm - JUNTA SECA OU MÍNIMA POSSÍVEL	ELJANE	16 m²	54,13
2	STELAR WHITE PO - 90 cm x 90 cm - JUNTA 2 mm	ELJANE	6 m²	354,90
3	PISO CERÂMICO MONOCOLOR BRANCO ACETINADO BORDA RETA INTERNO - 60x60cm - JUNTA 2 mm	FORMIGRES	15 m²	73,05

NOTAS GERAIS

TODAS AS MEDIDAS DEVEM SER CONFERIDAS NO LOCAL ANTES DO INÍCIO DA EXECUÇÃO DA OBRA.

EM CASO DE DIVERGÊNCIA ENTRE PROJETO E CONDIÇÕES EXISTENTES, O RESPONSÁVEL TÉCNICO DEVE SER CONSULTADO ANTES DA EXECUÇÃO.

AS COTAS TÊM PRIORIDADE SOBRE A ESCALA DO DESENHO.

TODOS OS MATERIAIS, ACABAMENTOS E EQUIPAMENTOS DEVEM SER EXECUTADOS CONFORME ESPECIFICAÇÕES INDICADAS EM PROJETO E MEMÓRIAS.

QUALQUER ALTERAÇÃO NO PROJETO DEVERÁ SER PRÉVIAMENTE APROVADA PELO AUTOR DO PROJETO.

AS INSTALAÇÕES ELÉTRICAS, HIDROSSANITÁRIAS, DE ILUMINAÇÃO E DEMAIS SISTEMAS DEVEM SEGUIR AS NORMAS TÉCNICAS VIGENTES E PROJETOS COMPLEMENTARES.

A EXECUÇÃO DA OBRA DEVE ATENDER ÀS NORMAS DA ABNT, CÓDIGO DE OBRAS LOCAL E EXIGÊNCIAS DO SHOPPING/MALL.

A EMPRESA EXECUTORA É RESPONSÁVEL PELA PROTEÇÃO DOS ELEMENTOS EXISTENTES A SEREM MANTIDOS.

TODAS AS ALTURAS DE INSTALAÇÃO ESTÃO INDICADAS A PARTIR DO PISO ACABADO.

A LIMPEZA FINAL DA OBRA DEVE SER REALIZADA ANTES DA ENTREGA DOS SERVIÇOS.

REVISÃO	DESCRIÇÃO DAS ALTERAÇÕES	DATA	RESPONSÁVEL	APROVAÇÃO
000	EMISSÃO INICIAL	09/02/2026	RAFAEL	RENATA

TFG - LOJA CONCEITO CREAMY				
CONTEÚDO	CORTES	DATA EMISSÃO	09/02/2026	FOLHA
ENDEREÇO	AV. DO CONTORNO, 6061 - SÃO PEDRO, BELO HORIZONTE - MG, 30110-929	DATA REVISÃO	09/02/2026	601
ETAPA	EXECUTIVO	REVISÃO	ROO	
AUTOR	RAFAEL GUIMARÃES			
ORIENTADORA	RENATA OLIVEIRA			

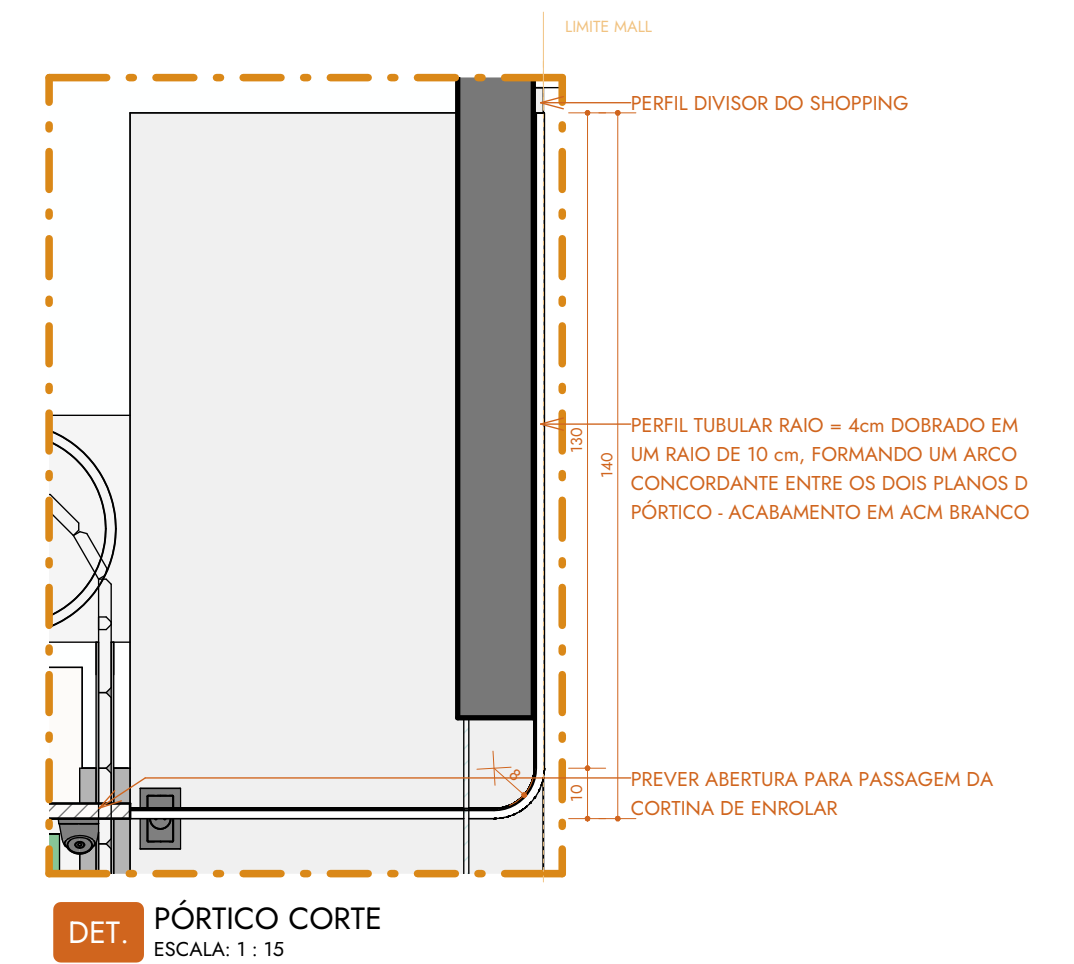
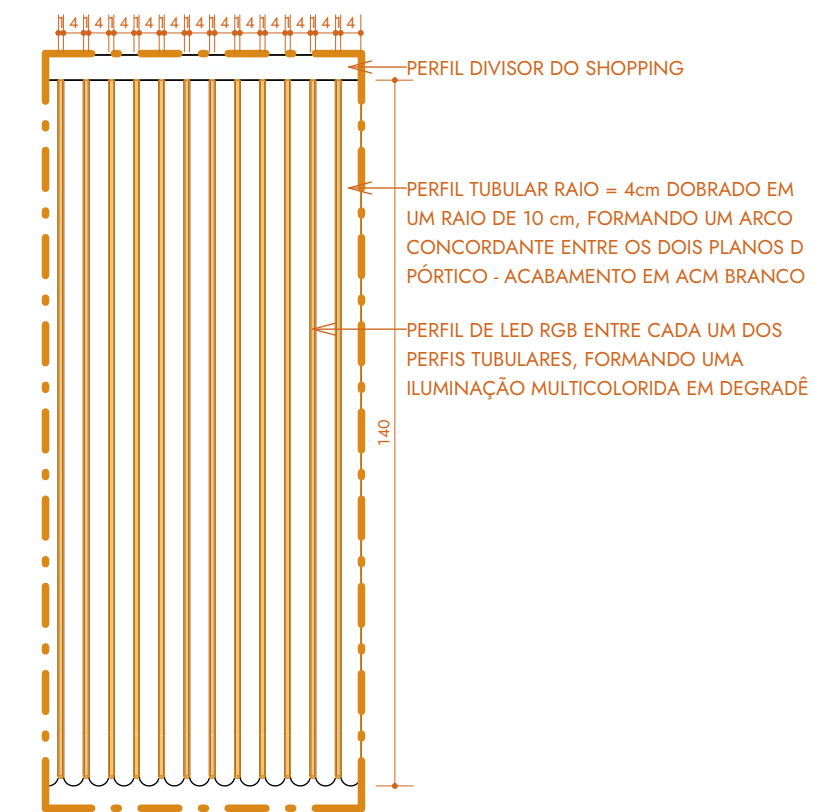
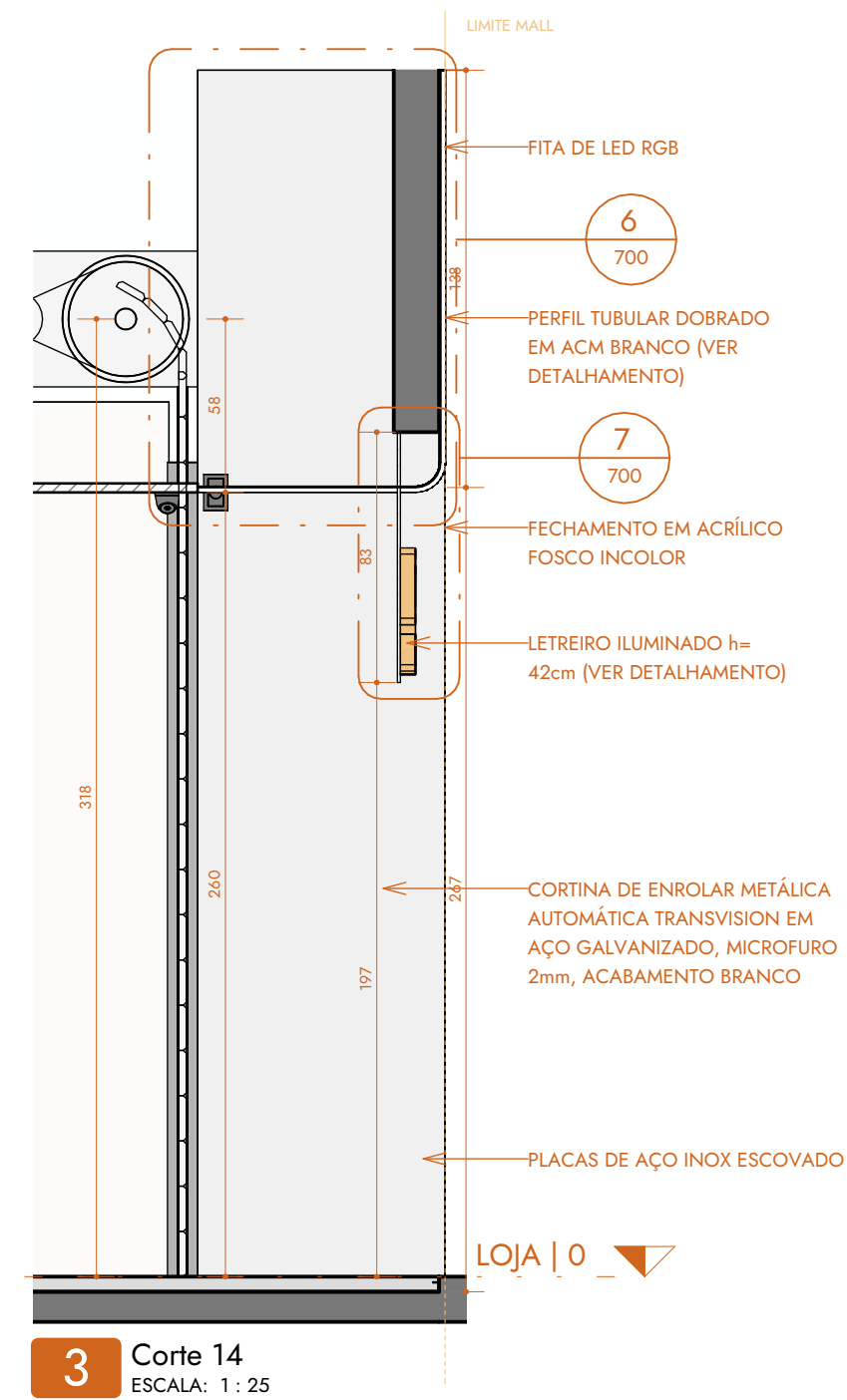
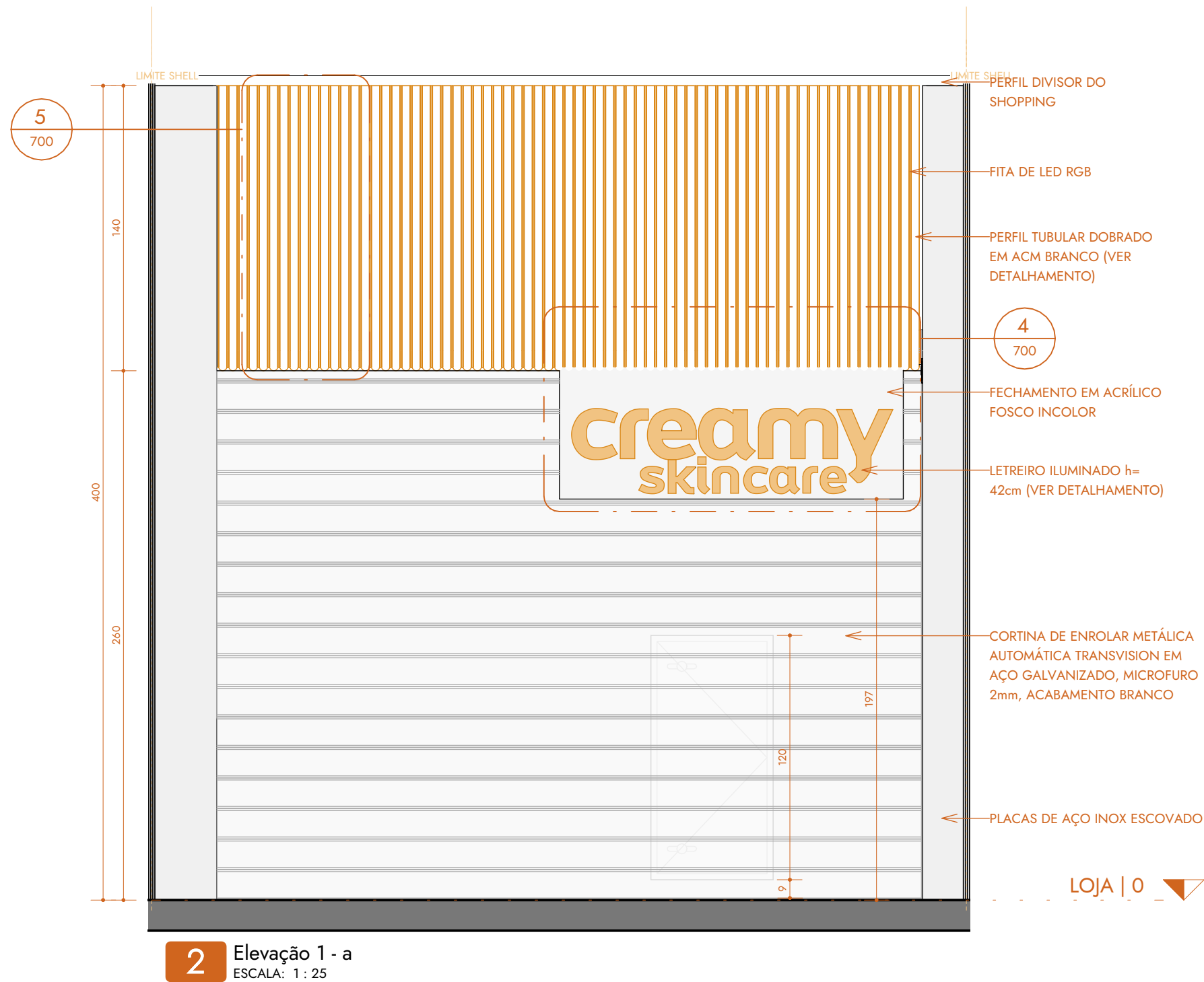
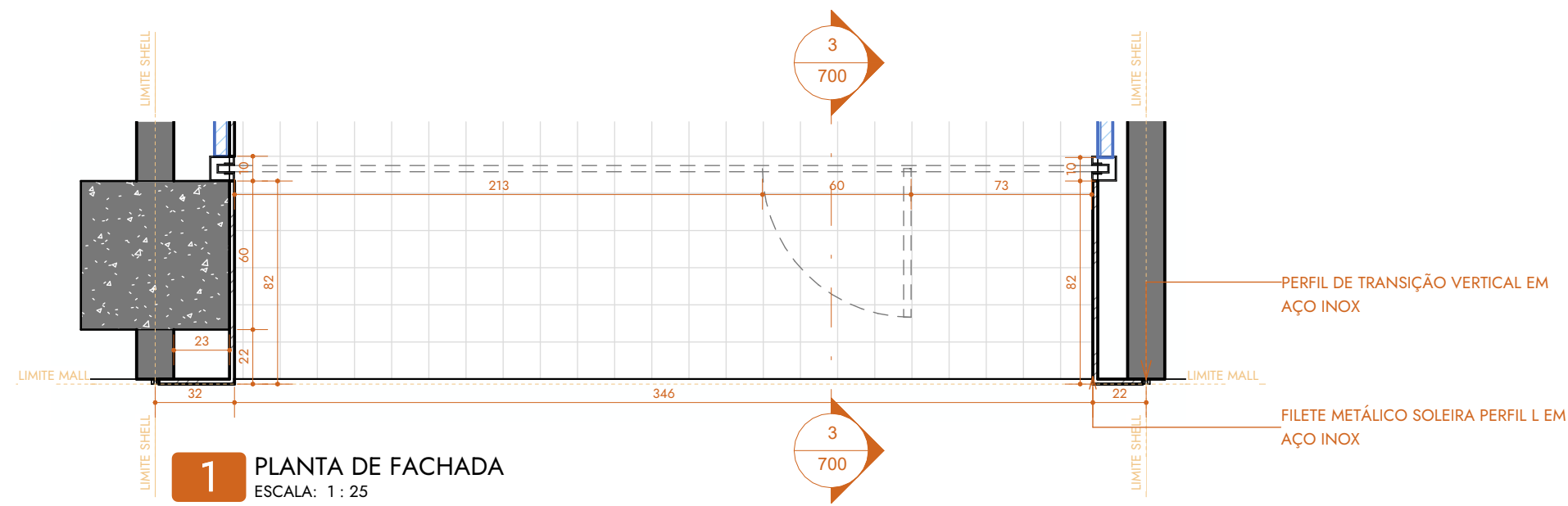

NOTAS GERAIS

TODAS AS MEDIDAS DEVEM SER CONFERIDAS NO LOCAL ANTES DO INÍCIO DA EXECUÇÃO DA OBRA.

EM CASO DE DIVERGÊNCIA ENTRE PROJETO E CONDIÇÕES EXISTENTES, O RESPONSÁVEL TÉCNICO DEVE SER CONSULTADO ANTES DA EXECUÇÃO.

AS COTAS TÊM PRIORIDADE SOBRE A ESCALA DO DESENHO.

TODOS OS MATERIAIS, ACABAMENTOS E EQUIPAMENTOS DEVEM SER EXECUTADOS CONFORME ESPECIFICAÇÕES INDICADAS EM PROJETO E MEMORIAIS.

QUALQUER ALTERAÇÃO NO PROJETO DEVERÁ SER PREVIAMENTE APROVADA PELO AUTOR DO PROJETO.

AS INSTALAÇÕES ELÉTRICAS, HIDROSSANITÁRIAS, DE ILUMINAÇÃO E DEMAIS SISTEMAS DEVEM SEGUIR AS NORMAS TÉCNICAS VIGENTES E PROJETOS COMPLEMENTARES.

A EXECUÇÃO DA OBRA DEVE ATENDER ÀS NORMAS DA ABNT, CÓDIGO DE OBRAS LOCAL E EXIGÊNCIAS DO SHOPPING/MALL.

A EMPRESA EXECUTORA É RESPONSÁVEL PELA PROTEÇÃO DOS ELEMENTOS EXISTENTES A SEREM MANTIDOS.

TODAS AS ALTURAS DE INSTALAÇÃO ESTÃO INDICADAS A PARTIR DO PISO ACABADO.

A LIMPEZA FINAL DA OBRA DEVE SER REALIZADA ANTES DA ENTREGA DOS SERVIÇOS.

ROO	EMISSION INICIAL	09/02/2026	RAFAEL	RENATA
REVISÃO	DESCRIÇÃO DAS ALTERAÇÕES	DATA	RESPONSÁVEL	APROVAÇÃO
TFG - LOJA CONCEITO CREAMY				
CONTEÚDO	FACHADA			
ENDEREÇO	AV. DO CONTORNO, 6061 - SÃO PEDRO, BELO HORIZONTE - MG, 30110-929			FOLHA
ETAPA	EXECUTIVO	DATA EMISSÃO	09/02/2026	
AUTOR	RAFAEL GUIMARÃES	DATA REVISÃO	09/02/2026	700
ORIENTADORA	RENATA OLIVEIRA	REVISÃO	ROO	

PLANTA (VERIFICAR ABERTURA EM PROJETO)

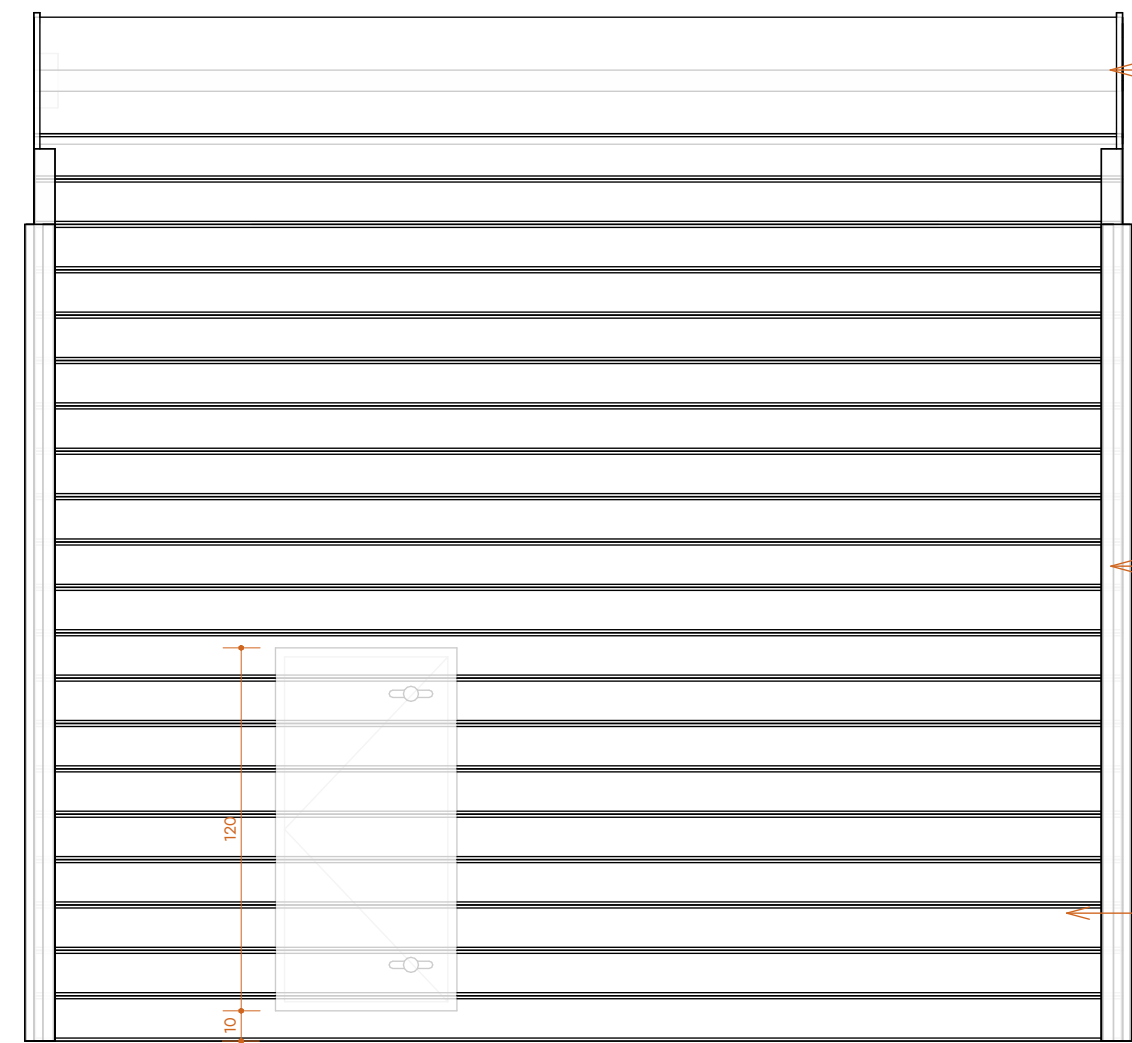
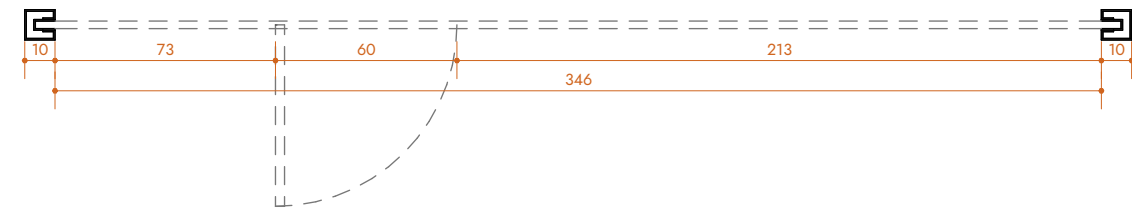

MOTOR ELÉTRICO PARA CORTINA DE ENROLAR AUTOMÁTICA, TIPO TUBULAR, ADEQUADO AO PESO E DIMENSÕES DA CORTINA, COM ACIONAMENTO ELÉTRICO, SISTEMA DE FIM DE CURSO REGULÁVEL, OPÇÃO DE OPERAÇÃO MANUAL EM CASO DE FALTA DE ENERGIA, ALIMENTAÇÃO CONFORME PADRÃO DA INSTALAÇÃO, INSTALADO CONFORME NORMAS TÉCNICAS E RECOMENDAÇÕES DO FABRICANTE.

REVESTIMENTO EM CHAPA INOX COM ACABAMENTO ESCOVADO

CORTINA DE ENROLAR METÁLICA AUTOMÁTICA TRANSVISION EM AÇO GALVANIZADO, MICROFURO 2mm, ACABAMENTO BRANCO

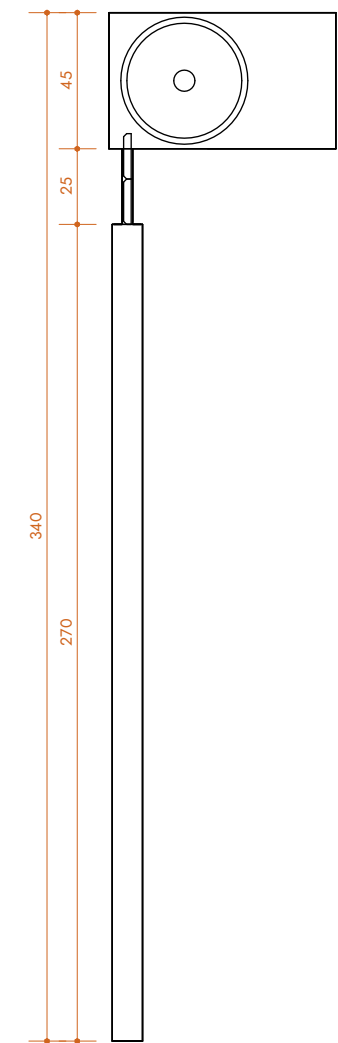

ELEVAÇÃO FRONTAL

DET. P01
ESCALA: 1:25

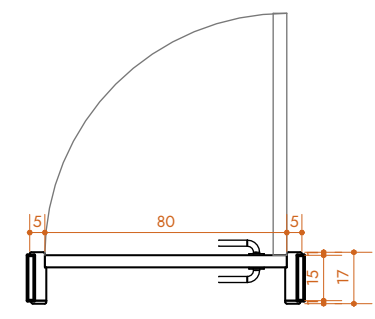

PLANTA (VERIFICAR ABERTURA EM PROJETO)

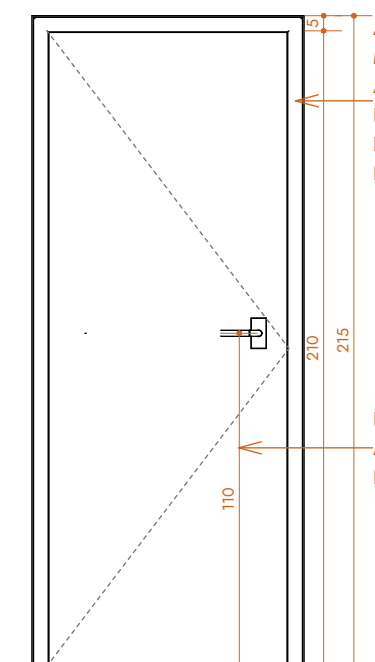

ALISAR DE PORTA EM MADEIRA, MODELO SIMPLES, COM ACABAMENTO EM LAQUEADO BRANCO, FIXAÇÃO EMBUTIDA, EXECUTADO PARA ARREIMATE ENTRE FOLHA, MARCO E PAREDE.

PAINEL DE PORTA EM MADEIRA, COM ACABAMENTO EM LAQUEADO BRANCO, SUPERFÍCIE LISA.

ELEVAÇÃO FRONTAL

DET. P02
ESCALA: 1:25

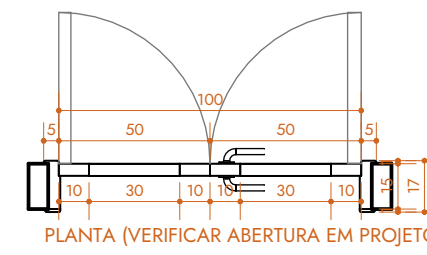

PLANTA (VERIFICAR ABERTURA EM PROJETO)

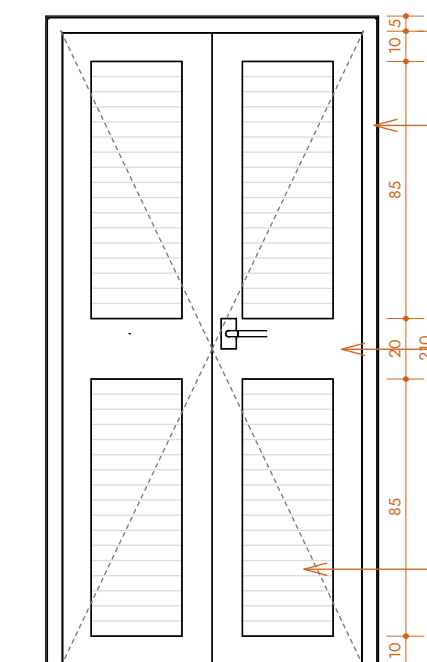

ALISAR METÁLICO DE ACABAMENTO, COM PERFIL SIMPLES, EXECUTADO EM CHAPA METÁLICA, FIXAÇÃO EMBUTIDA PARA ARREIMATE ENTRE PAINEL, FOLHAS E PAREDE COM ACABAMENTO EM PINTURA ELETROSTÁTICA.

PAINEL EM CHAPA DE ACM LISA, COM SUPERFÍCIE PLANA, FIXADA SOBRE ESTRUTURA METÁLICA COM ACABAMENTO EM PINTURA ELETROSTÁTICA.

ELEMENTO METÁLICO COM VENEZIANAS FIXAS, CONFECCIONADO EM CHAPA DE AÇO, PERMITINDO VENTILAÇÃO PERMANENTE, COM ACABAMENTO EM PINTURA ELETROSTÁTICA.

ELEVAÇÃO FRONTAL

DET. P03
ESCALA: 1:25

QUANTITATIVO - PORTAS				
CÓD.	LARGURA	ALTURA	DESCRIÇÃO	QNTD.
P01	346	270	CORTINA DE ENROLAR AUTOMÁTICA DO TIPO TRANSVISION EM AÇO GALVANIZADO, COM MICROFUROS 2mm, ACABAMENTO NATURAL; PORTINHOLA PARA ACESSO DE COLABORADORES, 60X120;	1
P02	80	210	PORTA CEGA DE UMA FOLHA, TIPO DE ABRIR, FABRICADA EM MADEIRA COMPENSADA SEMI-OCA, COM REVESTIMENTO EM FÓRMICA NA COR BRANCA.	1
P03	100	210	PORTA METÁLICA VENEZIANA DE DUAS FOLHAS, TIPO DE ABRIR, FABRICADA EM CHAPA DE AÇO COM PINTURA ELETROSTÁTICA. POSSUI VENEZIANAS FIXAS PARA GARANTIR VENTILAÇÃO PERMANENTE DO AMBIENTE DE DML. EQUIPADA COM FECHADURA SIMPLES E DOBRADIÇAS REFORÇADAS	1

NOTAS GERAIS

- TODAS AS MEDIDAS DEVEM SER CONFERIDAS NO LOCAL ANTES DO INÍCIO DA EXECUÇÃO DA OBRA.
- EM CASO DE DIVERGÊNCIA ENTRE PROJETO E CONDIÇÕES EXISTENTES, O RESPONSÁVEL TÉCNICO DEVE SER CONSULTADO ANTES DA EXECUÇÃO.
- AS COTAS TÊM PRIORIDADE SOBRE A ESCALA DO DESENHO.
- TODOS OS MATERIAIS, ACABAMENTOS E EQUIPAMENTOS DEVEM SER EXECUTADOS CONFORME ESPECIFICAÇÕES INDICADAS EM PROJETO E MEMORIAIS.
- QUALQUER ALTERAÇÃO NO PROJETO DEVERÁ SER PREVIAMENTE APROVADA PELO AUTOR DO PROJETO.
- AS INSTALAÇÕES ELÉTRICAS, HIDROSSANITÁRIAS, DE ILUMINAÇÃO E DEMAIS SISTEMAS DEVEM SEGUIR AS NORMAS TÉCNICAS VIGENTES E PROJETOS COMPLEMENTARES.
- A EXECUÇÃO DA OBRA DEVE ATENDER ÀS NORMAS DA ABNT, CÓDIGO DE OBRAS LOCAL E EXIGÊNCIAS DO SHOPPING/MALL.
- A EMPRESA EXECUTORA É RESPONSÁVEL PELA PROTEÇÃO DOS ELEMENTOS EXISTENTES A SEREM MANTIDOS.
- TODAS AS ALTURAS DE INSTALAÇÃO ESTÃO INDICADAS A PARTIR DO PISO ACABADO.
- A LIMPEZA FINAL DA OBRA DEVE SER REALIZADA ANTES DA ENTREGA DOS SERVIÇOS.

REVISÃO	DESCRIÇÃO DAS ALTERAÇÕES	DATA	RESPONSÁVEL	APROVAÇÃO
ROO	EMISSÃO INICIAL	09/02/2026	RAFAEL	RENATA
TFG - LOJA CONCEITO CREAMY				
CONTEÚDO	ESQUADRIAS			
ENDEREÇO	AV. DO CONTORNO, 6061 - SÃO PEDRO, BELO HORIZONTE - MG, 30110-929			FOLHA
ETAPA	EXECUTIVO	DATA EMISSÃO	09/02/2026	
AUTOR	RAFAEL GUIMARÃES	DATA REVISÃO	09/02/2026	800
ORIENTADORA	RENATA OLIVEIRA	REVISÃO	ROO	